

Guide des formations 2020 / 2021

**PROGRESSER
&
GAGNER
EN COMPÉTENCES**



**INSTITUT
FORMATION
EMPLOI**
LIGUE NOUVELLE
AQUITAINE



SOMMAIRE INTERACTIF

Votre parcours de formation

Tableau de présentation des parcours de formation (secteur bénévoles)

ATTENTION : nouvelles modalités d'inscriptions

Parcours Éducateur : Participer à la Vie Associative

Accompagner les pratiquants

Assurer l'intégrité et la sécurité des pratiquants sur et en dehors du terrain

Parcours Éducateur : Mention animateur de pratiques éducatives et sociétales

Agir dans différents milieux socio-éducatifs et sociétaux

Animer la pratique BabyHand et Hand 1^{er} Pas

Animer la pratique Mini-Hand et Hand à 4

Animer la pratique Handfit Sport Santé

Animer la pratique Handensemble

Parcours Entraîneur : Mention entraîneur territorial

Entraîner des joueurs et des arbitres joueurs

Entraîner des adultes

Entraîner des jeunes

Parcours Entraîneur : Perfectionnement Sportif

Performer avec des adultes

Former des jeunes

Parcours de l'encadrement de l'arbitrage et de l'arbitre

Faire vivre une école d'arbitrage

Accompagner un arbitre en situation

Juge arbitre régional adulte

Dispositif éclosion

Parcours de formation des dirigeants

Participer à l'élaboration et la gestion du projet associatif

Valoriser et promouvoir les activités

Assurer l'intégrité et la sécurité des pratiquants sur et en dehors du terrain

Agir dans différents milieux socio-éducatifs et sociétaux

Officiel de table de marque, chronométreur et secrétaire



Toutes nos formations modulaires sont proposées par module sans obligation de certification ou par module avec certification.

SOMMAIRE INTERACTIF

Parcours des métiers de la formation : Animateur de formation

Animateur de Proximité
Tuteur de Proximité
Tuteur dans l'alternance

Parcours thématiques

Accompagnement de l'athlète - Créer les conditions d'apprentissage
Accompagnement de l'athlète - Mieux communiquer avec l'athlète
Accompagnement de l'athlète - Créer et entretenir un climat motivationnel

Formations continues et recyclages

Formation continue et Recyclage - Recyclage Animateur de Handball
Formation continue et Recyclage - Rencontres Guy Otternaud (RGO)

Parcours à finalité professionnelle

TITRE IV : Mention Educateur Territorial - Parcours 1

TITRE IV : Mention Educateur Territorial - Parcours 2

TITRE V : Mention Entraîneur Territorial

Certifications

Lexique

Modalités d'inscription (Campus) / Modalités de règlement

Tarifs

Financement

Equivalences



Toutes nos formations modulaires sont proposées par module sans obligation de certification ou par module avec certification.

VOTRE PARCOURS DE FORMATION

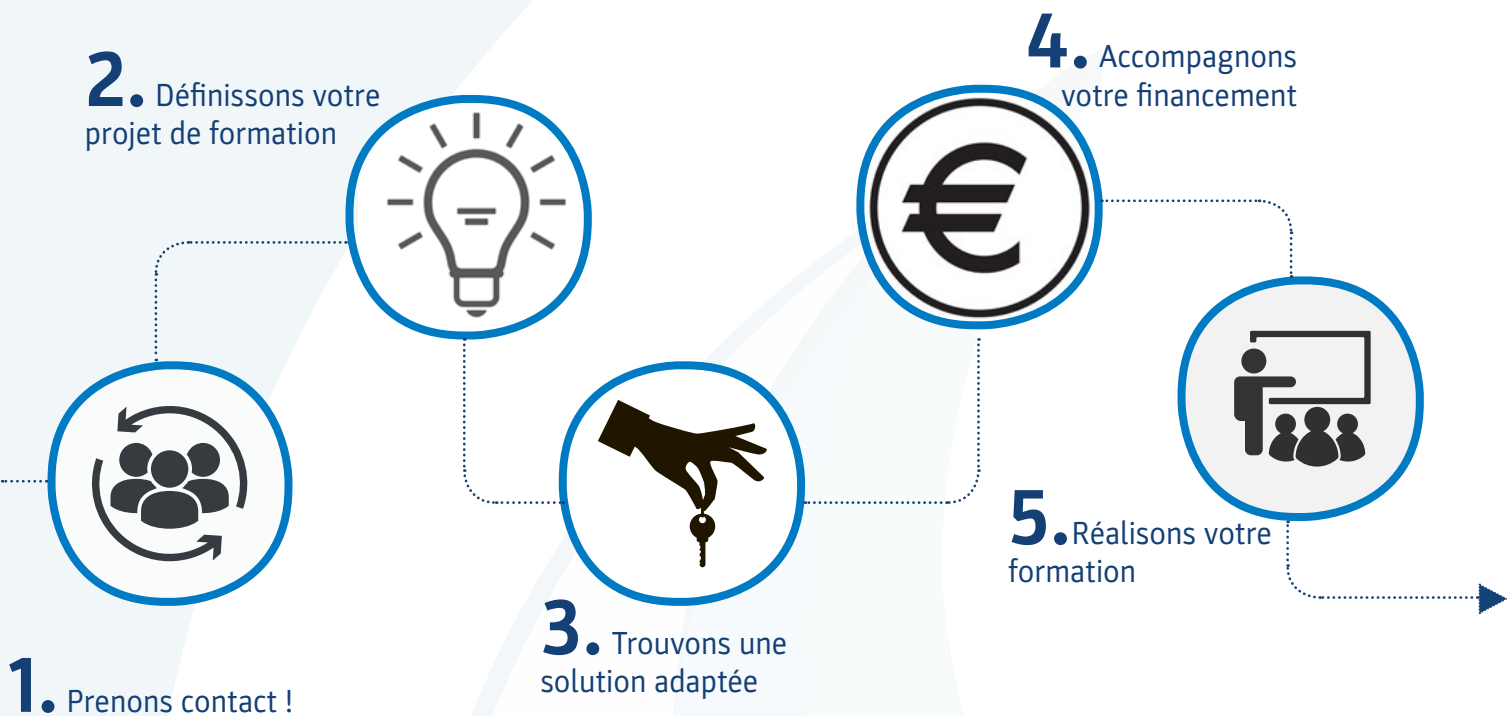

VOS OBJECTIFS

- Acquérir de nouvelles connaissances
- Devenir professionnel (parcours continu)
- Valider les acquis de votre expérience
- Certifier vos compétences

NOTRE ENGAGEMENT : ÊTRE PROCHE DE VOUS

1. Prendre contact
2. Analyser vos besoins
3. Vous proposer des solutions adaptées
4. Vous accompagner dans la recherche de financement
5. Monter votre dossier de formation
6. Suivre votre progression

NOTRE APPROCHE PÉDAGOGIQUE : EXPERTISE ET PRAGMATISME

- Des intervenants experts dans les domaines concernés
- Des cas pratiques mis en situation pour mieux approfondir et échanger
- Des programmes conçus sur mesure
- Un bilan réalisé en fin de formation avec l'intervenant sur l'atteinte des objectifs

COMMENT MONTER VOTRE PROJET DE FORMATION

- Les Formations «catalogue»
- Les Formations «sur mesure»
- Les Formations diplômantes

Selon la thématique souhaitée. Inscription au module de formation suivant le calendrier programmé par l'ITFE. Les sessions durent 1 à 5 jours en groupe de 6 à 15 stagiaires

Nous vous invitons à prendre contact avec le CTF de proximité ou le coordonateur de certificat ou le CTS.

**INSTITUT
FORMATION
EMPLOI**
LIGUE NOUVELLE
AQUITAINE



| ÉDUCATEURS | ENTRAÎNEURS | ENCADRANT ARBITRE | DIRIGEANT | METIERS DE LA FORMATION |
|---|--|---|--|---|
| <p>ANIMER</p> <p>Participer à la vie associative d'une structure de handball</p> <p>Accompagner les pratiquants</p> <p>Assurer l'intégrité / la sécurité des pratiquants sur et en dehors du terrain</p> <p>Participer à l'élaboration / la gestion du projet associatif</p> <p>Valoriser et promouvoir les activités</p> <p>Animateur des pratiques éducatives</p> <p>Babyhand / 1er pas</p> <p>Mini hand / Hand à 4</p> <p>Animateur des pratiques sociales</p> <p>Handfit</p> <p>Handensemble</p> | <p>ANIMER</p> <p>Participer à la vie associative d'une structure de handball</p> <p>Accompagner les pratiquants (pré-requis)</p> <p>Assurer l'intégrité et la sécurité des pratiquants sur et en dehors du terrain (pré-requis)</p> <p>ENTRAÎNER</p> <p>Entraîner des joueurs/arbitres et arbitre/joueurs</p> <p>2 offres jusqu'au niveau régional</p> <p>Entraîner des adultes</p> <p>Entraîner des jeunes</p> <p>2 offres jusqu'au niveau national</p> <p>Performeur avec les adultes</p> <p>Former les jeunes</p> | <p>Accompagnateur d'école d'arbitrage</p> <p>Animateur d'école d'arbitrage</p> <p>Accompagnateur territorial de juge-arbitre ou juge-arbitre jeunes</p> | <p>DIRIGER</p> <p>Participer à l'élaboration et la gestion du projet associatif</p> <p>Valoriser et promouvoir les activités</p> <p>Assurer l'intégrité et la sécurité des pratiquants sur et en dehors du terrain (pré-requis)</p> <p>Officiel de table de marque chronométreur et secrétaire</p> <p>Agir dans différents milieux socio-éducatifs et sociétaux</p> | <p>Animateur de formation</p> <p>Tuteur</p> |
| 8 offres modulaires et 3 certificats | 7 offres modulaires et 5 certificats | 3 offres modulaires avec 2 niveaux | 5 offres modulaires et 3 certificats (optionnels) | 2 offres |

1 - JE DÉBUTE DANS L'ENCADREMENT

Video



- ✓ Module 1 : Accompagner les pratiquants
- ✓ Module 2 : Assurer l'intégrité et la sécurité des pratiquants sur et en dehors du terrain



Certification : 40 heures de formation*

CERTIFICAT

Contribuer à l'animation sportive de la structure



2 - JE VEUX ENCADRER DES PRATIQUES ÉDUCATIVES

- ✓ Module 1 : Agir dans différents milieux socio-éducatifs et sociétaux → 10 heures de formation
- ✓ Module 2 : Animer la pratique BabyHand et/ou Hand 1er pas → 40 heures de formation
- ✓ Module 3 : Animer la pratique Mini Hand et/ou Hand à 4 → 40 heures de formation



Certification : 90 heures de formation*



Video



CERTIFICAT M1 + M2 + M3

Animer les pratiques socio-éducatives



3 - JE VEUX ENCADRER DES PRATIQUES SOCIALES

Video



- ✓ Module 1 : Agir dans différents milieux socio-éducatifs et sociétaux → 10 heures de formation
- ✓ Module 4 : Animer la pratique Handfit Sport Santé → 40 heures de formation
- ✓ Module 5 : Animer la pratique HandEnsemble Handball et Handicap → 40 heures de formation



Certification : 90 heures de formation*



CERTIFICAT M1 + M4 + M5

Animer les pratiques sociales



4 - JE VEUX ENTRAÎNER OU J'ENTRAÎNE

- ☑ Module 1 : Entraîner des joueurs/arbitres et des arbitres / joueurs → 10 heures de formation
- ☑ Module 2 : Entraîner des jeunes en compétition → 80 heures de formation*
- ☑ Module 3 : Entraîner des adultes en compétition → 80 heures de formation*



Certification : 90 heures de formation
(adultes ou jeunes)



Pré-requis



CERTIFICAT
M1 + M2 OU M1 + M3
Entraîneur Territorial
Jeunes ou Adultes



5 - JE VEUX ME PERFECTIONNER DANS L'ENTRAÎNEMENT

- ☑ Module 1 : PERFECTIONNEMENT SPORTIF
Former des jeunes
→ 125 heures de formation*



Certification : 125 heures de formation au total
par formation adultes ou jeunes



Pré-requis



CERTIFICAT
Performer avec des adultes
OU
Former des jeunes

- ☑ Module 2 : PERFECTIONNEMENT SPORTIF
Performer avec des adultes
→ 125 heures de formation*



PARCOURS DE FORMATION DE L'ENCADREMENT DE L'ARBITRAGE

1 - JE VEUX M'INVESTIR DANS L'ARBITRAGE



- ☑ Module : Accompagner les pratiquants (25h)
+ 5 suivis validés



- ☑ Module : Accompagner les pratiquants (25h)
- ☑ Module : Entraîner des joueurs/arbitres et des arbitres/joueurs (10h)
- ☑ Module : Faire vivre une école d'arbitrage (15h)

Video



2 - JE VEUX DEVENIR ACCOMPAGNATEUR TERRITORIAL

- ☑ Module : E-learning - Mieux se connaître pour bien communiquer (3h)
- ☑ Module : Entraîner des joueurs/arbitres et des arbitres joueurs (10h)
- ☑ Module : Accompagner un arbitre en situation (24h)
- ☑ Module : Tuteur de proximité (3h)



ACCOMPAGNATEUR TERRITORIAL

40 heures de formation*



ACCOMPAGNATEUR ECOLE D'ARBITRAGE

25 heures de formation*



ANIMATEUR ECOLE D'ARBITRAGE

50 heures de formation*



*Alternance entre présentiel / distanciel / Travail en autonomie

PARCOURS DE FORMATION DU DIRIGEANT

1 - JE SUIS OU JE VEUX ÊTRE DIRIGEANT

Video



- ☑ Module : Participer à l'élaboration et la gestion du projet associatif
- ☑ Module : Valoriser et promouvoir les activités
- ☑ Module : Assurer l'intégrité et la sécurité des pratiquants sur et en dehors du terrain
- ☑ Module : Officiel Table de Marque / Chronométrateur et Secrétaire
- ☑ Module : Agir dans différents milieux socio-éducatifs et sociétaux

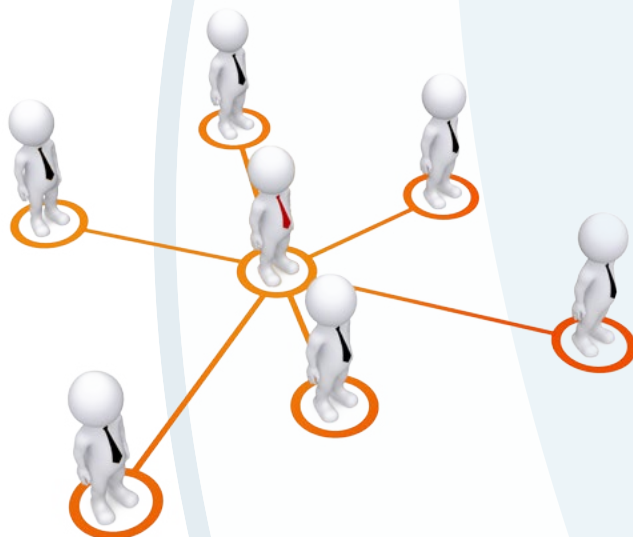
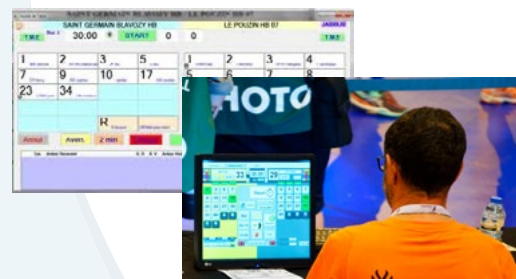

*Alternance entre présentiel / distanciel / Travail en autonomie

PARCOURS DE FORMATION DES METIERS DE LA FORMATION

JE VEUX ÊTRE ANIMATEUR DE FORMATION

- ☑ **Module : Animateur de proximité (44h)**
Choisir, animer et évaluer son action de formation
- ☑ **Module : Tuteur de proximité (3h)**
Faciliter l'accueil et l'intégration dans la structure des stagiaires en formation

ANIMATEUR DE FORMATION



47 heures de formation*

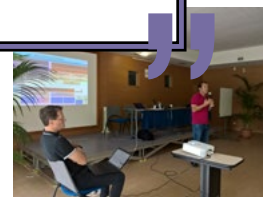

JE VEUX ÊTRE TUTEUR

- ☑ **Module : Tutorer dans l'alternance (18h)**
- ☑ **Module : Tuteur de proximité (3h)**
Faciliter l'accueil et l'intégration dans la structure des stagiaires en formation

TUTEUR



21 heures de formation*



*Alternance entre présentiel / distanciel / Travail en autonomie



PARCOURS DE FORMATION

OFFRE THEMATIQUE COMPLEMENTAIRE

JE POURSUIS MA FORMATION...

- ☑ Module 1 : Créer les conditions de l'apprentissage (20h)
- ☑ Module 2 : Communiquer avec l'Athlète (20h)
- ☑ Module 3 : Créer et entretenir un climat motivationnel (20h)

ACCOMPAGNEMENT DE L'ATHLÈTE



60 heures de formation



Mieux appréhender la gestion d'équipe et de l'individu dans un sport collectif

PARCOURS DE FORMATION

OFFRE FORMATION CONTINUE ET RECYCLAGE

- ☑ Module : Recyclage animateur de Handball (7h)



9^{ème} édition

Rencontres Guy Otternaud

RDV en Juin 2021
à Lesparre-Medoc (33)



**9^{ème} RENCONTRES
GUY OTTERNAUD** 

RDV en juin 2021
Lesparre-Médoc (33)

**DÉBATS
ATELIERS
CONFÉRENCES**

RECYCLAGES :
Entraîneur Interrégional
Entraîneur Régional
Animateur de Handball

LA RENCONTRE
DU HANDBALL
ET DU MÉDOC

Informations et renseignements au : 05.87.21.31.64
ou par mail : 6000000.formation@ffhandball.net

LIGUE NOUVELLE
AQUITAINE
HANDBALL





➔ permettant de bien comprendre les possibilités offertes à travers le Titre à Finalité Professionnelle

- Chaque stagiaire se construit son propre parcours qu'il soit bénévole ou professionnel de l'activité.
- Il est composé de deux mentions (Educateur Territorial ou animateur de Pratiques Socio-Educatives) distinctes ou cumulables.
- Chaque stagiaire peut demander à certifier son parcours s'il le souhaite en validant des Blocs de Compétences ou bien suivre uniquement les modules de formation de son choix.
- Chaque stagiaire bénévole élabore son propre plan de formation en fonction de ses disponibilités et régule sa vitesse sur une ou plusieurs saisons.
- Un parcours complet dans l'une des deux mentions ou les deux permet d'obtenir un diplôme professionnel répondant aux obligations de l'article L 212.1 du code du sport.
- La mention « Educateur Territorial » peut s'obtenir par la voie de la formation professionnelle en 16 mois disponible sur le Territoire de la Nouvelle-Aquitaine ([voir fiche descriptive Code T4C](#)).
- Les deux mentions peuvent s'obtenir par la voie modulaire en capitalisant l'ensemble des modules et certifications tout en respectant un délai minimum de 4 ans et une amplitude maximale de 8 années.



PARCOURS DE L'ÉDUCATEUR DE HANDBALL

Participer à la vie associative d'une
structure de handball

Mentions
animateur de pratiques éducatives
animateur de pratiques sociales



Toutes nos formations modulaires sont proposées par module sans obligation de certification
ou par module avec certification.





PARTICIPER A LA VIE ASSOCIATIVE

Accompagner un groupe lors d'une activité de handball



Tout public (entraîneurs, dirigeants, encadrement de l'arbitrage, juges arbitres)

*Effectif par session : de 6 à 16 stagiaires maximum



25 heures au total



Tarif bénévole : 100 €

Tarif professionnel : 325 €

Pré-requis

- Être âgé de 16 ans révolus
- Être licencié à la FFHANDBALL à l'entrée en formation

Compétences visées

- Situer son rôle au sein de sa structure
- Organiser la mise en œuvre d'une activité de handball avant, pendant et après
- Utiliser efficacement les outils de gestion administrative d'une équipe en compétition
- Utiliser des ressources pédagogiques existantes pour animer des séances

Contenus de formation

- Il prend en charge un groupe avant, pendant et après une activité de handball
- Il accueille et entretient une vie de groupe
- Il gère et accomplit les formalités réglementaires et administratives de l'organisation d'une équipe en compétition
- Il anime des séances
- Il favorise l'accès et l'engagement dans la fonction Juge Arbitre Jeune

Méthodes pédagogiques

Apports théoriques et pratiques
Alternance entre le présentiel (14,5h), en distanciel (5,5h), autonomie (5h)



Pour aller à la Certification

Ce module combiné avec le module 2 « Assurer l'intégrité et la sécurité des pratiquants » donne la possibilité de se présenter au Certificat 1 : Contribuer à l'animation sportive de la structure



CONTACTS

Coordonnateur :

Patrice LOUSTAU

Tel : 06.15.97.50.05

Mail : 6000000.ploustau@ffhandball.net

Secrétaire de formation :

Barbara MUNDWEILER

Tel : 05.24.73.12.85

Mail : 6000000.formation@ffhandball.net

* En fonction du nombre d'inscrits, l'ITFE se réserve le droit de réorienter vers un autre site ou de proposer une autre date ou d'annuler la session.

* Ouverture des inscriptions le 01/09/20



AGENDA DES SESSIONS SUR LE TERRITOIRE

Date limite d'inscription*

COMITÉ
CHARENTE
FFHANDBALL



Référent site de formation : Julien GAMBIER

Tel : 06.79.61.29.54

Mail : 6016000.jgambier@ffhandball.net

Sessions disponibles
au Comité 16

*Date limite d'inscription : 22 janvier 2021

Samedi 23 janvier 2021 (matinée)
Samedi 30 janvier 2021 (matinée)
Samedi 27 février 2021 (matinée)
Dimanche 7 mars 2021 (Journée) à Angoulême

COMITÉ CHARENTE
MÉRITIME
FFHANDBALL



Référent site de formation :

Tel :

Mail : 6017000@ffhandball.net

Sessions disponibles

*Date limite d'inscription : 6 novembre 2020

Samedi 7 novembre 2020 à Pons
Dimanche 5 décembre 2020 à Surgères

COMITÉ
CORRÈZE
FFHANDBALL



Référent site de formation : Vincent BRETON

Tel : 06.73.49.23.59

Mail : 6019000.vbreton@ffhandball.net

Sessions disponibles
à Basse Corrèze ou Tulle (19)

Session 1

Samedi 17 octobre 2020

Dimanche 15 novembre 2020

*Date limite d'inscription : 16 octobre 2020

Session 2

Mars & Avril 2021

Dates à venir

COMITÉ
PÉRIGORD
FFHANDBALL



Référent site de formation : Colin GOURY

Tel : 06.60.64.71.97

Mail : 6024000.cgoury@ffhandball.net

Sessions disponibles
à définir en fonction de la provenance des stagiaires

Session 1

Mardi 6 octobre 2020 (soirée)

Mardi 20 octobre 2020 (soirée)

Mardi 12 novembre 2020 (soirée)

Dimanche 29 Novembre 2020 (journée)

*Date limite d'inscription : 5 octobre 2020

Session 2

Samedi 25 octobre 2020

Dimanche 29 novembre 2020

*Date limite d'inscription : 24 octobre 2020



AGENDA DES SESSIONS SUR LE TERRITOIRE

Date limite d'inscription*

COMITÉ
GIRONDE
FFHANDBALL



Référent site de formation : Loïc CAMBEROU

Tel : 06.37.40.93.10

Mail : 6033000.lcamberou@ffhandball.net

Sessions disponibles
Lieu à déterminer (33 CUB)

Dates à venir

Sessions disponibles
Lieu à déterminer (33 CUB)

Dates à venir

Sessions disponibles
Lieu à déterminer (33 OUEST)

Dates à venir

Sessions disponibles
Lieu à déterminer (33 EST)

Dates à venir

Sessions disponibles
Lieu à déterminer (33 CUB)

Dates à venir

Sessions disponibles
Lieu à déterminer (33 CUB)

Dates à venir

Sessions disponibles
Lieu à déterminer (33 CUB)

Dates à venir

COMITÉ LANDES
FFHANDBALL



Référent site de formation : Patrice LOUSTAU

Tel : 06.15.97.50.05

Mail : 6000000.ploustau@ffhandball.net

Sessions disponibles
Lieu à déterminer (40)

Dimanche 8 novembre 2020

Lundi 7 décembre 2020

*Date limite d'inscription : 7 novembre 2020

COMITÉ LOT
ET GARONNE
FFHANDBALL



Référent site de formation : Sébastien MARC

Tel : 06.45.97.74.33

Mail : 6047000.smarc@ffhandball.net

Sessions disponibles
Lieu à déterminer (47)

Dates à venir



AGENDA DES SESSIONS SUR LE TERRITOIRE

Date limite d'inscription*:

COMITÉ PYRÉNÉES
ATLANTIQUES
FFHANDBALL



Référent site de formation :
Arnaud VILLEDIEU
Tel : 06.12.80.28.85
Mail : 6064000.avilledieu@ffhandball.net

Sessions disponibles
Béarn lieu à déterminer (64)

Dates à venir

Référent site de formation :
Olivier MARIE MAGDELEINE
Tel : 06.86.67.56.17
Mail : 6064000.omariemagdeleine@ffhandball.net

Sessions disponibles
Pays Basque lieu à déterminer (64)

Dates à venir

COMITÉ
DEUX SÈVRES
FFHANDBALL



Référent site de formation : Emilien LARRIERE
Tel : 06.87.81.03.38
Mail : 6079000.elarriere@ffhandball.net

Session 1

Dimanche 4 octobre 2020
Dimanche 18 octobre 2020

*Date limite d'inscription : 3 octobre 2020

Session 2

Dimanche 21 février 2021
Lundi 8 mars 2021
Samedi 13 mars 2021
Jeudi 18 mars 2021

*Date limite d'inscription : 20 février 2021

COMITÉ VIENNE
FFHANDBALL



Référente site de formation : Diana STOIAN
Tel : 06.87.16.20.84
Mail : 6086000.dstoian@ffhandball.net

Sessions disponibles
à Chasseneuil et club à déterminer

Session 1

Samedi 7 novembre 2020
Dimanche 6 décembre 2020

*Date limite d'inscription : 6 novembre 2020

Session 2

Samedi 27 février 2021
Dimanche 21 mars 2021

*Date limite d'inscription : 26 février 2021

COMITÉ
HAUTE VIENNE
FFHANDBALL



Référent site de formation : Julien FRADET
Tel : 06.08.33.55.99
Mail : 6087000.jfradet@ffhandball.net

Sessions disponibles
à Limoges et club à déterminer

Dates à venir



PARTICIPER A LA VIE ASSOCIATIVE

Animer et encadrer en sécurité en s'appuyant sur des ressources pédagogiques existantes



Tout public (entraîneurs, dirigeants, encadrement de l'arbitrage, juges arbitres)

*Effectif par session : de 8 à 16 stagiaires maximum



15 heures au total



Tarif bénévole : 50 €

Tarif professionnel : 195 €

Pré-requis

- Être âgé de 16 ans révolus
- Être licencié à la FFHANDBALL à l'entrée en formation

Compétences visées

- Garantir la sécurité individuelle et collective sur et en dehors du terrain
- Prévenir et gérer les situations dans lesquelles sa responsabilité peut être engagée (Responsabilité civile et pénale)
- Agir en cas d'incidents / accidents / de comportement déviant

Contenus de formation

- Il instaure et veille au maintien d'une ambiance saine et sereine
- Il garantit une pratique en sécurité
- Il promeut l'éthique, les valeurs de la république et les vertus du handball
- Il prévient, repère et signale les comportements déviant

Méthodes pédagogiques

Apports théoriques et pratiques

Alternance entre le présentiel (7h), le distanciel (6h), l'autonomie (2h)



Pour aller à la Certification

Ce module combiné avec le module 2 « Accompagner des pratiquants » donne la possibilité de se présenter au Certificat 1 : Contribuer à l'animation sportive de la structure



CONTACTS

Coordonnateur :

Patrice LOUSTAU

Tel : 06.15.97.50.05

Mail : 6000000.ploustau@ffhandball.net

Secrétaire de formation :

Barbara MUNDWEILER

Tel : 05.24.73.12.85

Mail : 6000000.formation@ffhandball.net

* En fonction du nombre d'inscrits, l'ITFE se réserve le droit de réorienter vers un autre site ou de proposer une autre date ou d'annuler la session.

* Ouverture des inscriptions le 01/09/20



AGENDA DES SESSIONS SUR LE TERRITOIRE

Date limite d'inscription*

COMITÉ
CHARENTE
FFHANDBALL



Référent site de formation : Julien GAMBIER

Tel : 06.79.61.29.54

Mail : 6016000.jgambier@ffhandball.net

Date limite d'inscription : 28 novembre 2020

Session disponible au Comité 16

Dimanche 29 novembre 2020

COMITÉ CHARENTE
MÉRITIME
FFHANDBALL



Référente site de formation :

Tel :

Mail : 6017000@ffhandball.net

Date limite d'inscription : 20 novembre 2020

Session disponible à Royan

Samedi 21 novembre 2020

COMITÉ
CORRÈZE
FFHANDBALL



Référent site de formation : Vincent BRETON

Tel : 06.73.49.23.59

Mail : 6019000.vbreton@ffhandball.net

Session disponible

Dates à venir

COMITÉ
PÉRIGORD
FFHANDBALL



Référent site de formation : Colin GOURY

Tel : 06.60.64.71.97

Mail : 6024000.cgoury@ffhandball.net

Sessions disponibles

Lieu à déterminer

Session 1

Jeudi 15 octobre 2020

Date limite d'inscription : 14 octobre 2020

Session 2

Mercredi 2 décembre 2020

Date limite d'inscription : 1 décembre 2020



AGENDA DES SESSIONS SUR LE TERRITOIRE

Date limite d'inscription*

**COMITÉ
GIRONDE**
FFHANDBALL



Référent site de formation : Loïc CAMBEROU

Tel : 06.37.40.93.10

Mail : 6033000.lcamberou@ffhandball.net

Session 1

Lieu à déterminer (Secteur CUB)

Dates à venir

Session 3

Lieu à déterminer (Secteur Gironde Est)

Dates à venir

Session 2

Lieu à déterminer (Secteur Gironde Ouest)

Dates à venir

Session 4

Lieu à déterminer (Secteur CUB)

Dates à venir

COMITÉ LANDES
FFHANDBALL



Référent site de formation : Patrice LOUSTAU

Tel : 06.15.97.50.05

Mail : 6000000.ploustau@ffhandball.net

Session disponible

Lieu à déterminer (40)

Samedi 21 novembre 2020

**Date limite d'inscription : 20 novembre 2020*

**COMITÉ LOT
ET GARONNE**
FFHANDBALL



Référent site de formation : Sébastien MARC

Tel : 06.45.97.74.33

Mail : 6047000.smarc@ffhandball.net

Session disponible

Lieu à déterminer (47)

Samedi 21 novembre 2020

**Date limite d'inscription : 20 novembre 2020*

**COMITÉ PYRÉNÉES
ATLANTIQUES**
FFHANDBALL



Référent site de formation :

Olivier MARIE MAGDELEINE

Tel : 06.86.67.56.17

Mail : 6064000.omariemagdeleine@ffhandball.net

Sessions disponibles

Béarn lieu à déterminer (64)

Dates à venir

Référent site de formation :

Olivier MARIE MAGDELEINE

Tel : 06.86.67.56.17

Mail : 6064000.omariemagdeleine@ffhandball.net

Sessions disponibles

Pays Basque lieu à déterminer (64)

Dates à venir



AGENDA DES SESSIONS SUR LE TERRITOIRE

Date limite d'inscription*

**COMITÉ
DEUX SÈVRES**
FFHANDBALL



Référent site de formation : Emilien LARRIERE

Tel : 06.87.81.03.38

Mail : 6079000.elarriere@ffhandball.net

Session 1

Lieu à déterminer

Mercredi 11 novembre 2020

**Date limite d'inscription : 10 novembre 2020*

Session 2

Lieu à déterminer

Dimanche 21 mars 2021

**Date limite d'inscription : 20 mars 2021*

COMITÉ VIENNE
FFHANDBALL



Référente site de formation : Diana STOIAN

Tel : 06.87.16.20.84

Mail : 6086000.dstoian@ffhandball.net

Session 1

au Chasseneuil du Poitou (à confirmer)

Dimanche 8 novembre 2020

**Date limite d'inscription : 7 novembre 2020*

Session 2

au Chasseneuil du Poitou (à confirmer)

Dimanche 28 février 2021

**Date limite d'inscription : 27 février 2021*

**COMITÉ
HAUTE VIENNE**
FFHANDBALL



Référent site de formation : Julien FRADET

Tel : 06.08.33.55.99

Mail : 6087000.jfradet@ffhandball.net

Sessions disponibles

à Limoges - Gaia (87)

Dates à venir



Animer des pratiques socio-éducatives en sécurité dans différents milieux



Toute personne souhaitant animer des pratiques socio-éducatives en sécurité tout en maîtrisant mieux les différents contextes d'intervention.

*Effectif par session : de 6 à 16 stagiaires maximum



10 heures au total



Tarif bénévole : 40 €

Tarif professionnel : 130 €

Pré-requis

- Être licencié
- Être âgé de 16 ans révolus
- Encadrer depuis au moins 2 ans au cours des 5 dernières années un des publics cibles (Babyhand/1er Pas, Mini-hand/Hand à 4, Handensemble, HandFit)

Compétences visées

- Mettre en place des pratiques et animer des séances dans les différents milieux socio-éducatifs et sociétaux (scolaire, péri et extra-scolaire, quartier politique de la ville, milieu médico-social, milieu entrepreneurial)
- S'adapter au contexte des différents milieux socio-éducatifs et sociétaux
- Identifier et s'appuyer sur les acteurs clubs des différentes structures des milieux socio-éducatifs et sociétaux

Contenus de formation

- Observation et retour d'une séance en autonomie dans le milieu de son choix
- Présentation des différents milieux et acteurs clés
- Retour d'expérience
- Etude de cas pour adapter une séance aux différents milieux

Méthodes pédagogiques

Apports théoriques et pratiques

Alternance entre le présentiel de 6.5h, le distanciel de 1h et le travail en autonomie de 2.5h



Pour aller à la Certification

Ce module combiné avec le module 2 « Animer la pratique Baby-hand et Hand 1er pas » et le module 3 « Animer la pratique Mini-Hand et Hand à 4 » donne la possibilité de se présenter au Certificat : Animer les pratiques éducatives.



* Ouverture des inscriptions le 01/09/20

CONTACTS

Coordonnatrice :

Céline RESSEGUIER

Tel : 06.95.52.04.14

Mail : 6000000.cresseguier@ffhandball.net

Secrétaire de formation :

Barbara MUNDWEILER

Tel : 05.24.73.12.85

Mail : 6000000.formation@ffhandball.net

SESSIONS

SESSION 1

Dates et lieu à venir

SESSION 2

Dates et lieu à venir

* En fonction du nombre d'inscrits, l'ITFE se réserve le droit de réorienter vers un autre site ou d'annuler la session.



Il anime et développe la pratique BabyHand et/ou Hand 1^{ers} pas dans sa structure



Toute personne (entraîneurs, dirigeants, salariés et/ou bénévoles, ...) souhaitant mettre en place un projet autour de l'accueil d'un public 3 - 7 ans dans sa structure.
*Effectif par session : de 6 à 15 stagiaires maximum



40 heures au total



Tarif bénévole : 245 €
Tarif professionnel : 520 €

Pré-requis

- Être licencié
- Être âgé de 16 ans révolus
- Encadrer depuis au moins 2 ans au cours des 5 dernières années un groupe Babyhand et/ou 1^{ers} Pas

Compétences visées

- Mettre en place un projet «BabyHand et/ou handball 1^{er} pas au sein de son club
- Mettre en place la pratique «BabyHand et/ou handball 1^{er} pas au sein de son club
- Concevoir et animer des séances «BabyHand et/ou handball 1^{er} pas au sein de son club
- Développer l'implication des parents à l'activité
- Favoriser l'émergence de projets, d'initiatives portées par les parents en lien et autour de l'activité

Contenus de formation

- Présentation des publics, milieux, acteurs, bonnes pratiques et de la politique fédérale
- Création d'un univers BabyHand ou d'une séance 1^{ers} Pas
- Mise en place d'un projet BabyHand ou 1^{ers} Pas
- Construction et animation pédagogique

Méthodes pédagogiques

Apports théoriques et pratiques
Alternance entre le présentiel de 28h, le distanciel de 5h et le travail en autonomie / MSP de 7h



Pour aller à la Certification

Ce module combiné avec le module 1 « Agir dans différents milieux socio-éducatifs et sociétaux » et le module 3 «Animer la pratique Mini-Hand et Hand à 4» donne la possibilité de se présenter au Certificat : Animer les pratiques éducatives.



CONTACTS

Coordonnatrice :

Céline RESSEGUIER
Tel : 06.95.52.04.14
Mail : 6000000.cresseguier@ffhandball.net

Secrétaire de formation :

Barbara MUNDWEILER
Tel : 05.24.73.12.85
Mail : 6000000.formation@ffhandball.net

SESSIONS

Parcours modulaire

Dates et lieu à venir

* En fonction du nombre d'inscrits, l'ITFE se réserve le droit de réorienter vers un autre site ou d'annuler la session.

* Ouverture des inscriptions le 01/09/20





Il anime et développe la pratique Mini-hand et/ou Hand à 4 dans sa structure



Toute personne (entraîneurs, dirigeants, salariés ou bénévoles, ...) souhaitant mettre en place un projet autour de l'accueil du public 9-14 ans dans son club.

*Effectif par session : de 6 à 12 stagiaires maximum



40 heures au total



Tarif bénévole : 245 €

Tarif professionnel : 520 €



CONTACTS

Coordonnatrice :

Cathy TACHDJIAN

Tel : 06.07.26.24.64

Mail : 6000000.ctachdjian@ffhandball.net

Secrétaire de formation :

Barbara MUNDWEILER

Tel : 05.24.73.12.85

Mail : 6000000.formation@ffhandball.net

Pré-requis

- Être licencié
- Être âgé de 16 ans révolus
- Encadrer depuis au moins 2 ans au cours des 5 dernières années un groupe Babyhand et/ou 1^{ers} Pas

Compétences visées

Mettre en place un projet Minihand et/ou Hand à 4 au sein de la structure

Mettre en place la pratique Minihand et/ou Hand à 4 au sein la structure

Concevoir et animer des séances de pratique Minihand et/ou Hand à 4
Développer l'implication des parents à l'activité

Favoriser l'émergence de projets, d'initiatives portées par les parents en lien ou autour de l'activité

Contenus de formation

- Présentation des publics, milieux, acteurs, bonnes pratiques et de la politique fédérale
- Construction et animation pédagogique
- Gestion de groupe - mixité, grand et petit groupe
- Mise en situation, création et animation d'un réseau

Méthodes pédagogiques

Apports théoriques et pratiques

Parcours modulaire : alternance entre le présentiel de 29h (stages), classe virtuelle de 3h, le distanciel de 2.5h et le travail en autonomie / MSP de 5.5h

Parcours intensif : alternance entre le présentiel de 30.5h (stages), classe virtuelle de 1.5h, le distanciel de 2.5h et le travail en autonomie / MSP de 5.5h



Pour aller à la Certification

Ce module combiné avec le module 1 « Agir dans différents milieux socio-éducatifs et sociétaux » et le module 2 « Animer la pratique BabyHand et Hand 1er pas » donne la possibilité de se présenter au Certificat : Animer les pratiques éducatives.

SESSION

Parcours intensif :

Du 19 au 22 avril 2021

Parcours modulaire

Deux fois 2 jours - **Dates et lieu à venir**

* En fonction du nombre d'inscrits, l'ITFE se réserve le droit de réorienter vers un autre site ou d'annuler la session.

* Ouverture des inscriptions le 01/09/20





Il anime et développe la pratique sport santé dans sa structure



Toute personne (entraîneurs, dirigeants, salariés ou bénévoles, ...) souhaitant mettre en place un projet autour de la thématique « Sport & Santé » dans son club

*Effectif par session : de 8 à 16 stagiaires maximum



40 heures au total



Tarif bénévole : 245 €

Tarif professionnel : 520 €

Pré-requis

- Être licencié
- Être âgé de 16 ans révolus
- Encadrer depuis au moins 2 ans au cours des 5 dernières années un groupe de HandFit

Compétences visées

- Mettre en place un projet « Sport et Santé » au sein du club
- Mettre en place la pratique Handfit au sein de la structure
- Concevoir et animer des séances de pratique Handfit
- Conseiller et accompagner le public dans une démarche de pratique physique et sportive de santé

Contenus de formation

- Présentation des publics, milieux, acteurs, bonnes pratiques et de la politique fédérale
- Création d'une séance de Handfit
- Mise en place d'un projet Handfit
- Construction et animation pédagogique

Méthodes pédagogiques

Apports théoriques et pratiques

Alternance entre le présentiel de 28h, le distanciel de 5h et le travail en autonomie de 7h



Pour aller à la Certification

Le module «Animer la pratique Handensemble handball et handicap» n'étant pas proposé sur la saison 2019/2020, la certification «Animer des pratiques sociales» n'est à ce jour pas disponible sur le territoire néo-aquitain.



CONTACTS

Coordonnatrice :

Céline RESSEGUIER

Tel : 06.95.52.04.14

Mail : 6000000.cresseguier@ffhandball.net

Secrétaire de formation :

Barbara MUNDWEILER

Tel : 05.24.73.12.85

Mail : 6000000.formation@ffhandball.net

SESSION

SESSION 1

Dates et lieu à venir

* En fonction du nombre d'inscrits, l'ITFE se réserve le droit de réorienter vers un autre site ou d'annuler la session.

* Ouverture des inscriptions le 01/09/20



PARCOURS DE L'ENTRAÎNEUR DE HANDBALL

Entraîneur Territorial

Perfectionnement sportif



Toutes nos formations modulaires sont proposées par module sans obligation de certification
ou par module avec certification.





Il met en oeuvre, développe et anime une école d'arbitrage
Il conçoit des séances de handball qui sollicitent les différentes dimensions de l'activité du joueur



Entraîneurs/encadrement de l'arbitrage qui souhaitent progresser dans l'entraînement et le développement d'une école d'arbitrage
*Effectif par session : de 6 à 12 stagiaires maximum



10 heures au total



Tarif bénévole : 40 €
Tarif professionnel : 130€

Pré-requis

- Être âgé de 16 ans révolus
 - Être licencié à la FFHANDBALL à l'entrée en formation
 - Avoir suivi les modules «Accompagner les pratiquants» et «Assurer l'intégrité et la sécurité sur et en dehors du terrain»
- ou
- Etre titulaire de l'animateur de handball ou du certificat « Contibuer à l'animation sportive de la structure»

Compétences visées

- Prendre en compte la dimension arbitrale de l'activité
- Animer les situations en faisant respecter les consignes de fonctionnement et de réalisation
- Appliquer les conditions réglementaires et matérielles de sécurité pour les pratiquants
- Construire des outils d'évaluation adaptés à la formation de l'arbitre
- Mettre en place des situations de jeu favorisant la compréhension de la règle chez le joueur
- Mettre en place des situations de jeu favorisant l'apprentissage de l'arbitre par la compréhension du jeu

Contenus de formation

- Il prépare et organise son action d'animation dans le cadre du projet associatif du club en faisant référence aux contenus fédéraux
- Il motive et fidélise l'arbitre débutant
- Il développe l'activité du joueur-arbitre / arbitre-joueur lors de séquences d'entraînement
- Il évalue son action de formation

Méthodes pédagogiques

Apports théoriques et pratiques
Alternance entre le présentiel de 7h, le distanciel d'1.5h et le travail en autonomie de 1.5h



Pour aller à la Certification :

Ce module combiné avec le module 2 « Entraîner des Adultes » donne la possibilité de se présenter au Certificat 2 : «Entraîner des Adultes en Compétition» ou combiné au module 3 « Entraîner des Jeunes » donne la possibilité de se présenter au Certificat 3 : « Entraîner des Jeunes en Compétition»

CONTACTS

Coordonnateur :

Frédéric GUIRAO
Tel : 06.26.89.46.95
Mail : 6000000.fgruirao@ffhandball.net

Secrétaire de formation :

Barbara MUNDWEILER
Tel : 05.24.73.12.85
Mail : 6000000.formation@ffhandball.net

* En fonction du nombre d'inscrits, l'ITFE se réserve le droit de réorienter vers un autre site ou d'annuler la session.

* Ouverture des inscriptions le 01/09/20





AGENDA DES SESSIONS SUR LE TERRITOIRE

Date limite d'inscription*

CENTRE DE FORMATION

INSTITUT
FORMATION
EMPLOI
LIGUE NOUVELLE
AQUITAINE



Secteur 1 - Angoulême
Sessions Disponibles
18 mars 2021
22 avril 2021

**Date limite d'inscription : 15 février 2021*

Secteur 2 - Marmande **Dates à venir**

Secteur 3 - Mérignac **Dates à venir**

Secteur 4 - Pau **Dates à venir**

Secteur 5 - Poitiers **Dates à venir**



Entraîner des joueurs de plus de 16 ans en compétition



Entraîneurs qui souhaitent progresser dans l'entraînement des publics + 16 ans

*Effectif par session : de 6 à 12 stagiaires maximum



80 heures au total



Tarif bénévole : 350 €

Tarif professionnel : 1040 €

Pré-requis

- Être âgé de 16 ans révolus
- Être licencié à la FFHANDBALL à l'entrée en formation
- Avoir un groupe en charge de plus de 16 ans
- Avoir suivi les modules «Accompagner les pratiquants» et «Assurer l'intégrité et la sécurité sur et en dehors du terrain»
ou
- Être titulaire de l'animateur de handball
ou
du certificat « Contribuer à l'animation sportive de la structure»

Compétences visées

- Mettre en place des situations de jeu favorisant l'apprentissage de l'arbitre par la compréhension du jeu
- Mettre en place des situations de jeu favorisant la compréhension de la règle chez le joueur
- Évaluer le niveau de pratique et les compétences des joueurs
- Proposer des objectifs cohérents et organisés dans le temps
- Construire et mettre en œuvre des entraînements en respectant les notions de progressivité
- Appliquer les conditions règlementaires et matérielles de sécurité pour les pratiquants
- Intégrer dans ses séances des temps de préparation physique à organiser dans le temps
- Proposer des situations de motricité générale et spécifique adaptées au niveau de pratique
- Construire sa séance en exploitant différentes ressources pédagogiques
- Utiliser des outils simples d'observation.

CONTACTS

Coordonnateur :

Frédéric GUIRAO

Tel : 06.26.89.46.95

Mail : 6000000.fguirao@ffhandball.net

Secrétaire de formation :

Barbara MUNDWEILER

Tel : 05.24.73.12.85

Mail : 6000000.formation@ffhandball.net

* En fonction du nombre d'inscrits, l'ITFE se réserve le droit de réorienter vers un autre site ou d'annuler la session.

* Ouverture des inscriptions le 01/09/20

Contenus de formation

- Il contribue à la conception des projets d'entraînement au regard du projet sportif du club
- Il conçoit des séances de HB qui sollicitent les différentes dimensions de l'activité du joueur
- Il met en œuvre des séances d'entraînement adaptées au niveau de performance
- Il manage une équipe adulte en compétition

Méthodes pédagogiques

Apports théoriques et pratiques
Alternance entre le présentiel de 58h, le distanciel de 10h et le travail en autonomie / MSP de 12h



Pour aller à la Certification

Ce module combiné avec le module 1 « Module Entraîner des joueurs/arbitre et des arbitres/joueurs » donne la possibilité de se présenter au Certificat 2 : « Entraîner des Adultes en Compétition »



Certificat 2 : Entraîner des Adultes en Compétition

Module 1
Entraîner des
joueurs/arbitres
et des
arbitres/joueurs

Module 2
Entraîner des Adultes





AGENDA DES SESSIONS SUR LE TERRITOIRE

Date limite d'inscription*

CENTRE DE FORMATION

INSTITUT
FORMATION
EMPLOI
LIGUE NOUVELLE
AQUITAINE



Secteur Nord

Sessions disponibles (1)

Dates à venir

Secteur Centre

Sessions disponibles (1)

Dates à venir

Secteur Sud

Sessions disponibles (1)

3 stages

1^{er} stage : 23 et 24 janvier 2021

2^{ème} stage : 5, 6 et 7 mars 2021

3^{ème} stage : 14,15 et 16 mai 2021

*Date limite d'inscription : 31 octobre 2020

(1) Lieux à définir en fonction de l'origine des candidats. Si le nombre d'inscrits est très important, nous étudierons la possibilité d'ouvrir une autre session.





Entraîner des joueurs de moins de 18 ans en compétition



Entraîneurs qui souhaitent progresser dans l'entraînement des publics moins de 18 ans

*Effectif par session : de 6 à 15 stagiaires maximum



80 heures au total



Tarif bénévole : 350 €

Tarif professionnel : 1040 €

Pré-requis

- Être âgé de 16 ans révolus
 - Être licencié à la FFHANDBALL à l'entrée en formation
 - Avoir un groupe de jeunes en charge (de - 11 ans à - 18 ans)
 - Avoir suivi les modules «Accompagner les pratiquants» et «Assurer l'intégrité et la sécurité sur et en dehors du terrain»
- ou
- Être titulaire de l'animateur de handball ou du certificat « Contibuer à l'animation sportive de la structure»

Compétences visées

- Proposer des situations adaptées à la formation de l'arbitre dans le contexte de l'entraînement
- Développer la confiance de l'arbitre en l'encourageant dans ses prises de décision
- Mettre en place des situations de jeu favorisant l'apprentissage de l'arbitre par la compréhension du jeu
- Mettre en place des situations de jeu favorisant la compréhension de la règle chez le joueur
- Évaluer le niveau de pratique et les compétences des joueurs
- Définir des objectifs sportifs et éducatifs et les faire partager
- Appliquer les conditions règlementaires et matérielles de sécurité pour les pratiquants
- Intégrer dans ses séances des temps de préparation physique à organiser dans le temps
- Construire et mettre en œuvre des entraînements en respectant les notions de progressivité
- Proposer des situations de motricité générale et spécifique adaptées au niveau de pratique
- Construire sa séance en exploitant différentes ressources pédagogiques

CONTACTS

Coordonnatrice :

Cathy TACHDJIAN

Tel : 06.07.26.24.64

Mail : 6000000.ctachdjian@ffhandball.net

Secrétaire de formation :

Barbara MUNDWEILER

Tel : 05.24.73.12.85

Mail : 6000000.formation@ffhandball.net

* En fonction du nombre d'inscrits, l'ITFE se réserve le droit de réorienter vers un autre site ou d'annuler la session.

* Ouverture des inscriptions le 01/09/20

Contenus de formation

- Il contribue à la conception des projets de formation et de jeu au regard du projet sportif du club
- Il prépare une séance en prenant en compte la catégorie d'âge, le niveau de pratique et de performance des joueurs
- Il met en œuvre des séances d'entraînement adaptées à la catégorie
- Il manage une équipe en compétition
- Il implique différents acteurs à la vie de l'équipe
- Il participe à la recherche de potentiels et s'implique dans le dispositif de détection

Méthodes pédagogiques

Apports théoriques et pratiques
Alternance entre le présentiel de 61h, le distanciel de 9h et le travail en autonomie / MSP de 10h



Pour aller à la Certification

Ce module combiné avec le module 1 « Module Entraîner des joueurs/arbitre et des arbitres/joueurs » donne la possibilité de se présenter au Certificat 3 : «Entraîner des Jeunes en Compétition»



Certificat 2 : Entraîner des Jeunes en Compétition

Module 1
Entraîner des
joueurs/arbitres
et des
arbitres/joueurs

Module 3
Entraîner des Jeunes





AGENDA DES SESSIONS SUR LE TERRITOIRE

Date limite d'inscription*

CENTRE DE FORMATION

INSTITUT
FORMATION
EMPLOI
LIGUE NOUVELLE
AQUITAINE



Secteur Nord

Sessions disponibles (1)

3 stages

1^{er} stage : 5 et 6 décembre 2020

2^{ème} stage : 19,20 et 21 mars 2021

3^{ème} stage : 16,17 et 18 avril 2021

**Date limite d'inscription : 31 octobre 2020*

Secteur Centre

Sessions disponibles (1)

3 stages

1^{er} stage : 5 et 6 décembre 2020

2^{ème} stage : 19, 20 et 21 mars 2021

3^{ème} stage : 9,10 et 11 avril 2021

**Date limite d'inscription : 31 octobre 2020*

Secteur Sud

Sessions disponibles (1)

Dates à venir

**Date limite d'inscription : 31 octobre 2020*

Parcours intensif

Sessions disponibles (1)

10 au 14 février 2021

**Date limite d'inscription : 31 octobre 2020*

(1) Lieux à définir en fonction de l'origine des candidats. Si le nombre d'inscrits est très important, nous étudierons la possibilité d'ouvrir une autre session.





Perfectionner en sécurité les JOUEURS dans le cadre du projet de jeu
Mettre en œuvre le projet de JEU en tenant compte du contexte compétitif
Analyser et adapter les relations ENTRAINEUR-entraîné(e) pour gagner



Entraîneurs qui souhaitent progresser dans l'entraînement des publics + 16 ans de niveau national en priorité

*Effectif par session : de 6 à 12 stagiaires maximum



125 heures au total



Tarif bénévole : 800 €

Tarif professionnel : 1625 €

Pré-requis

- Être âgé de 16 ans révolus
- Être licencié à la FFHANDBALL à l'entrée en formation
- Avoir un groupe en charge de plus de 16 ans de niveau national en priorité
- Avoir suivi les modules «Accompagner les pratiquants» et «Assurer l'intégrité et la sécurité sur et en dehors du terrain»
ou
- Être titulaire de l'animateur de handball ou entraîneur régional ou être titulaire du certificat « Contribuer à l'animation sportive de la structure »

Compétences visées

- Perfectionner les JOUEURS dans le cadre du projet de jeu
- Mettre en œuvre le projet de JEU en tenant compte du contexte compétitif
- Analyser et adapter les relations ENTRAINEUR-entraîné(e) pour gagner

Contenus de formation

- Il conçoit une démarche d'ENTRAINEMENT dans le cadre d'une pratique semi-intensive
- Il MANAGE une équipe en compétition
- Il perfectionne les JOUEURS dans le cadre d'un projet de jeu
- Il met en œuvre le projet de JEU en tenant compte du contexte compétitif
- Il analyse et adapte les relations ENTRAINEUR-entraîné(e)
- Il perfectionne les JOUEURS dans le cadre d'un projet de formation
- Il utilise le JEU à des fins de formation
- Il accompagne les jeunes à travers les relations ENTRAINEUR JOUEUR/ JOUEUSE

Méthodes pédagogiques

Apports théoriques et pratiques

Alternance entre le présentiel de 90h, le distanciel de 15h et le travail en autonomie de 20h



Pour aller à la Certification

Le candidat ayant participé au module de formation et satisfait aux épreuves de certification obtiendra le bloc de compétences «Performer avec des adultes» du Titre 3 «l'Entraîneur de Handball»



CONTACTS

Coordonnateur :

Patrick ROBERT

Tel : 06.95.23.51.95

Mail : 6000000.probert@ffhandball.net

Secrétaire de formation :

Barbara MUNDWEILER

Tel : 05.24.73.12.85

Mail : 6000000.formation@ffhandball.net

SESSION

SEQUENCE 1

Du 7 au 10 février 2021 à Bégles

SEQUENCE 2

Du 21 au 24 mai 2021 à Limoges

SEQUENCE 3

Septembre 2021 (Lieu à définir)

* En fonction du nombre d'inscrits, l'ITFE se réserve le droit de réorienter vers un autre site ou d'annuler la session.

* Ouverture des inscriptions le 01/09/20





Perfectionner en sécurité les JOUEURS dans le cadre du projet de jeu
Mettre en œuvre le projet de JEU en tenant compte du contexte compétitif
Analyser et adapter les relations entraîneur(e)-entraîné(e) pour gagner



Entraîneurs qui souhaitent progresser dans l'entraînement des publics jeunes de niveau national en priorité
*Effectif par session : de 6 à 12 stagiaires maximum



125 heures au total



Tarif bénévole : 800 €
Tarif professionnel : 1625 €

Pré-requis

- Être âgé de 16 ans révolus
- Être licencié à la FFHANDBALL à l'entrée en formation
- Avoir un groupe en charge de moins de 18 ans de niveau national en priorité
- Avoir suivi les modules «Accompagner les pratiquants» et «Assurer l'intégrité et la sécurité sur et en dehors du terrain»
ou
- Être titulaire de l'animateur de handball ou entraîneur régional ou être titulaire du certificat « Contribuer à l'animation sportive de la structure »

Compétences visées

- Perfectionner les JOUEURS dans le cadre du projet de jeu
- Utiliser le jeu à des fins de formation
- Accompagner les jeunes à travers les relations ENTRAINEUR-JOUEUR(EUSE)

Contenus de formation

- Il conçoit une démarche d'ENTRAÎNEMENT dans le cadre d'une pratique semi-intensive
- Il MANAGE une équipe en compétition
- Il perfectionne les JOUEURS dans le cadre d'un projet de jeu
- Il met en œuvre le projet de JEU en tenant compte du contexte compétitif
- Il analyse et adapte les relations entraîneur(e)-entraîné(e)
- Il perfectionne les JOUEURS dans le cadre d'un projet de formation
- Il utilise le JEU à des fins de formation
- Il accompagne les jeunes à travers les relations ENTRAÎNEUR(e) JOUEUR/ JOUEUSE

Méthodes pédagogiques

Apports théoriques et pratiques
Alternance entre le présentiel de 90h, le distanciel de 15h et le travail en autonomie de 20h



Pour aller à la Certification

Le candidat ayant participé au module de formation et satisfait aux épreuves de certification obtiendra le bloc de compétences «Former des jeunes» du Titre 3 «l'Entraîneur de Handball»

CONTACTS

Coordonnateur :

Patrick ROBERT
Tel : 06.95.23.51.95
Mail : 6000000.probert@ffhandball.net

Secrétaire de formation :

Barbara Mundweiler
Tel : 05.24.73.12.85
Mail : 6000000.formation@ffhandball.net

SESSION

SEQUENCE 1

Du 28 au 31 octobre 2020 à Limoges

SEQUENCE 2

Du 5 au 8 janvier 2021 (lieu à définir)

SEQUENCE 3

Du 15 au 18 mars 2021 à La Rochelle

* En fonction du nombre d'inscrits, l'ITFE se réserve le droit de réorienter vers un autre site ou d'annuler la session.

* Ouverture des inscriptions le 01/09/20





PARCOURS DE L'ENCADREMENT DE L'ARBITRAGE

Accompagnateur d'école d'arbitrage

Animateur d'école d'arbitrage

Accompagnateur territorial



Toutes nos formations modulaires sont proposées par module sans obligation de certification
ou par module avec certification.



ENCADREMENT DE L'ARBITRAGE

ANEA_FEA

FAIRE VIVRE UNE ECOLE D'ARBITRAGE



Préparer et organiser son action dans le cadre du projet associatif du club
Motiver et fidéliser les personnes intéressées au sein du club
Mettre en œuvre et animer des séquences de adaptées aux différents publics



Tout public (entraîneurs, joueurs, dirigeants, juges arbitres)
souhaitant animer une école arbitrage au sein du club.
*Effectif par session : de 6 à 16 stagiaires maximum



15 heures au total



Tarif bénévole : 35 €
Tarif professionnel : 195 €

Pré-requis

- Être âgé de 16 ans révolus
- Être licencié à la FFHANDBALL à l'entrée en formation
- Avoir suivi les modules « Entraîner des joueurs/arbitres et des arbitres/ joueurs » et "Accompagner les pratiquants"

Compétences visées

- de situer son action dans le projet du club
- d'adapter les contenus au public en utilisant des outils fédéraux existants et en mobilisant ses connaissances
- de promouvoir l'arbitrage au sein du club
- d'élaborer des séquences de sensibilisation à l'arbitre dans sa structure
- de fidéliser autour des projets fédéraux
- de développer des discours positifs en faisant émerger les points forts et en adaptant les discours au niveau des arbitres débutants
- d'utiliser l'erreur comme élément de formation
- de mettre en place une alternance entre la pratique et la théorie
- d'accueillir et entretenir une vie de groupe
- de proposer des séquences attractives et motivantes
- de développer et favoriser l'activité du joueur/arbitre et de l'arbitre/ joueur
- d'utiliser des situations pédagogiques adaptées permettant de faciliter les apprentissages
- d'encourager et de générer l'attention et la participation de tous
- de sensibiliser les différents publics à des valeurs de fair-play, de respect, de tolérance et de solidarité
- de développer une image positive de l'arbitres

Contenus de formation

- Elaborer un projet école d'arbitrage
- Structurer la filière arbitrage au sein de son club
- Construire et animer une séance école arbitrage
- Adapter son discours auprès des arbitres débutants

Méthodes pédagogiques

Apports théoriques et pratiques
Alternance entre le présentiel de 12h et le travail en autonomie de 3h



Évaluations

Participer aux 2 présentiels
Construire un projet école d'arbitrage

CONTACTS

Coordonnateur :

Frédéric GUIRAO
Tel : 06.26.89.46.95
Mail : 6000000.fguirao@ffhandball.net

Secrétaire de formation :

Barbara MUNDWEILER
Tel : 05.24.73.12.85
Mail : 6000000.formation@ffhandball.net

SESSIONS

SECTEUR NORD

Dates à venir
à Angoulême (Annexe LNA / 16)

Date limite d'inscription : 30 novembre 2020

SECTEUR SUD

Dates à venir
à Pau (64)

Date limite d'inscription : 31 janvier 2021

* En fonction du nombre d'inscrits, l'ITFE se réserve le droit de réorienter vers un autre site ou d'annuler la session.

* Ouverture des inscriptions le 01/09/20





Participer à l'évaluation des performances des arbitres
Dépendre, motiver et conseiller les juges arbitres dans le cadre de leur projet
Participer aux actions de formation des juges arbitres



Tout public (entraîneurs, joueurs, dirigeants, juges arbitres)
souhaitant observer un juge arbitre territorial
*Effectif par session : de 6 à 16 stagiaires maximum



24 heures au total



Tarif bénévole : 190 €
Tarif professionnel : 312 €

Pré-requis

- Être âgé de 16 ans révolus
- Être licencié à la FFHANDBALL à l'entrée en formation
- Avoir suivi les modules : tuteur elearning "mieux se connaître pour mieux communiquer "et "entraîner des joueurs/arbitres et arbitres/joueurs"

Compétences visées

- Comprendre les caractéristiques du jeu qui se déroule.
- Repérer des indicateurs pertinents et significatifs pour construire son observation.
- Positionner le niveau de performance du juge arbitre dans le continuum de formation.
- Favoriser l'auto-évaluation des juges arbitres.
- Adapter son discours au public.
- Motiver d'encourager les juges arbitres.
- Situer son action dans le projet de formation de l'arbitre.
- Triier les indicateurs pour donner du sens à son évaluation.
- Situer le niveau de performance du binôme par rapport au niveau de jeu qui se déroule.
- Positionner le juge arbitre dans son continuum de formation.
- Utiliser les outils

Contenus de formation

- Comprendre les caractéristiques du jeu
- Construire une grille d'observation
- Connaître les outils fédéraux
- Maîtriser la méthodologie d'un entretien
- Remplir la fiche d'observation
- Connaître le parcours de l'arbitre.
- Être capable d'évaluer le niveau de l'arbitre

Méthodes pédagogiques

Apports théoriques et pratiques
Alternance entre le présentiel de 12h, le tutorat de 10h et le travail en autonomie de 2h
Mise en situation : 5 suivis

CONTACTS

Coordonnateur :

Frédéric GUIRAO
Tel : 06.26.89.46.95
Mail : 6000000.fguirao@ffhandball.net

Secrétaire de formation :

Barbara MUNDWEILER
Tel : 05.24.73.12.85
Mail : 6000000.formation@ffhandball.net

SESSION

Dates et lieu à venir

* En fonction du nombre d'inscrits, l'ITFE se réserve le droit de réorienter vers un autre site ou d'annuler la session.

* Ouverture des inscriptions le 01/09/20



ENCADREMENT DE L'ARBITRAGE

JARA

JUGE ARBITRE RÉGIONAL ADULTE

Arbitrer des matchs de niveau territorial



Juges arbitres de grade Départemental (plus de 18 ans) qui souhaitent accéder au grade Régional.

*Effectif par session : de 8 à 24 stagiaires maximum



20 heures au total



Tarif bénévole : 100 €

Pré-requis

- Être licencié(e) FFHB en qualité de joueur (certificat médical)
- Être juge arbitre qualifié(e) en début de saison (stage obligatoire au sein du Comité)
- Avoir arbitré 7 rencontres la saison précédente
- Avoir 2 suivis avec avis Favorable de la CDA de son comité
- Avoir réussi un test physique en début de saison (Test Cooper)

Compétences visées

- Comprendre le sens des règles du Code de l'Arbitrage
- Assurer la gestion administrative d'une rencontre
- Identifier le jeu proposé (lecture du jeu)
- Communiquer les décisions avec crédibilité et avec un rayonnement positif
- Maîtriser l'arbitrage d'une rencontre de niveau Régional.

Contenus de formation

- Informations et consignes de la CTA
- Apport de connaissances (règlement, dialectique, gestion des rencontres....) et technique arbitrage à travers la vidéo
- Travaux en groupe sur des thèmes sur la protection du jeu et du joueur
- Entretien individuel
- Situations pratiques et observations des rencontres

Méthodes pédagogiques

Apports théoriques (documentation) et pratiques 14h de présentiel
6h de tutorat pédagogique / suivis

Mises en situations pédagogiques lors des stages avec débats et échanges
Rencontres avec des acteurs (entraîneurs, dirigeants, juges arbitres...)

CONTACTS

Coordonnateur :

Eric DINQUER

Tel : 06.89.19.31.74

Mail : 6064000.edinquer@ffhandball.net

Secrétaire de formation :

Barbara MUNDWEILER

Tel : 05.24.73.12.85

Mail : 6000000.formation@ffhandball.net

SESSION

SESSION DISPONIBLE

Dates et lieux à venir

* En fonction du nombre d'inscrits, l'ITFE se réserve le droit de réorienter vers un autre site ou d'annuler la session.

* Ouverture des inscriptions le 01/09/20



ENCADREMENT DE L'ARBITRAGE

DE DISPOSITIF ÉCLOSION



Arbitrer des rencontres de niveau territorial / Obtenir le grade arbitre T2
Suivre un parcours accéléré grâce aux compétences acquises en qualité de joueur et/ou entraîneur



Toute personne non diplômés et souhaitant devenir Juge Arbitre Régional



25 heures au total en distanciel



Tarif bénévole : 150 €

Pré-requis

- Être licencié(e) FFHB en qualité de joueur
- Justifier d'une expérience de joueur ou entraîneur de Niveau National pendant au moins 2 saisons.
- ou
- Justifier d'une expérience de joueur ou entraîneur de Niveau Prénational pendant au moins 3 saisons.
- ou
- Être titulaire du diplôme d'entraîneur régional ou du certificat «Entraîner des adultes en compétition» ou du certificat «Entraîner des jeunes en compétition»

Compétences visées

- Comprendre le sens des règles du Code de l'Arbitrage
- Assurer la gestion administrative d'une rencontre
- Identifier le jeu proposé (lecture du jeu)
- Communiquer les décisions avec crédibilité et avec un rayonnement positif
- Maîtriser l'arbitrage d'une rencontre de niveau Régional.

Contenus de formation

- Apport de connaissances (règlement, dialectique, gestion des rencontres....) et technique arbitrage à travers la vidéo
- Situations pratiques et observations des rencontres
- Accompagnement individuel
- Technique liée à l'arbitrage dans l'école d'arbitrage de son club

Méthodes pédagogiques

Avoir obtenu 2 suivis dont un favorable par le secteur (ex CDA)
Avoir obtenu 1 suivi favorable de la CTA
Avoir validé les tests écrits et physiques (Shuttle run barème T2)
Avoir dirigé dans la saison au moins 9 rencontres dans le territoire sur désignation de la CTA ou du secteur



Évaluations

Obtention d'une note minimum de 12 aux tests écrits (questionnaire)
Validation des tests physiques
Satisfaire aux compétences visées et obtenir des suivis favorables

CONTACTS

Coordonnateur :

Jérôme BRIOIS
Tel : 06.58.22.84.14
Mail : 6000000.jbriois@ffhandball.net

Secrétaire de formation :

Barbara MUNDWEILER
Tel : 05.24.73.12.85
Mail : 6000000.formation@ffhandball.net

SESSION

Parcours individualisés

* Ouverture des inscriptions le 01/09/20





PARCOURS DU DIRIGEANT

Projet associatif

Valoriser et promotion des activités

Assurer l'intégrité et la sécurité des
pratiquants sur et en dehors du terrain

Agir dans différents milieux socio-
éducatifs et sociétaux

Officiel de table de marque



PARTICIPER A LA VIE ASSOCIATIVE

Contribuer à la gestion et l'administration de la structure



Tout public (entraîneurs, dirigeants, encadrement de l'arbitrage)
*Effectif par session : de 6 à 12 stagiaires maximum



20 heures au total



Tarif bénévole : 75 €
Tarif professionnel : 260 €

Pré-requis

être âgé de 16 ans révolus

être licencié à la FFHANDBALL à l'entrée en formation

Compétences visées

- Utiliser les outils informatiques fédéraux de gestion
- Se référer aux textes réglementaires (loi 1901, code du sport, règlements fédéraux, responsabilité civile et pénale) et l'appliquer dans le cadre de sa structure
- Réaliser une action en s'appuyant sur la méthodologie de projet
- Élaborer un budget simple

Contenus de formation

- Il participe avec les dirigeants du club à l'élaboration du projet associatif de sa structure
- Il contribue à la gestion administrative de sa structure en prenant en compte les statuts et règlements de la vie associative, sportive et fédérale
- Il participe à la conduite et au suivi de projets au sein de sa structure
- Il mobilise des ressources humaines pour conduire la mise en œuvre du projet, des actions, activités ou tâches de sa structure
- Il mobilise les acteurs de son environnement pour mener à bien ses projets

Méthodes pédagogiques

Apports théoriques et pratiques
Alternance entre le présentiel de 10h, le distanciel d'1h et le travail en autonomie de 9h



Pour aller à la Certification

Ce module combiné avec le module 2 « Valoriser et promouvoir les activités » donne la possibilité de se présenter au Certificat 2 : Contribuer au fonctionnement de la structure »



CONTACTS

Coordonnateur :

Patrice LOUSTAU

Tel : 06.15.97.50.05

Mail : 6000000.ploustau@ffhandball.net

Secrétaire de formation :

Barbara MUNDWEILER

Tel : 05.24.73.12.85

Mail : 6000000.formation@ffhandball.net

* Ouverture des inscriptions le 01/09/20





AGENDA DES SESSIONS SUR LE TERRITOIRE

Date limite d'inscription*



Référent site de formation : Loïc CAMBEROU

Tel : 06.37.40.93.10

Mail : 6033000.lcamberou@ffhandball.net

Sessions disponibles
Lieu à déterminer (secteur Gironde Est/33)

Dates à venir

Sessions disponibles
Lieu à déterminer (secteur Gironde Ouest/33)

Dates à venir

CENTRE DE FORMATION

INSTITUT
FORMATION
EMPLOI
LIGUE NOUVELLE
AQUITAINE



Secteur Nord

Sessions disponibles
Lieux à déterminer en fonction de la provenance des stagiaires

Dates à venir

Secteur Centre

Sessions disponibles
Lieux à déterminer en fonction de la provenance des stagiaires

Dates à venir

Secteur Sud

Sessions disponibles
Lieux à déterminer en fonction de la provenance des stagiaires

Dates à venir



PARTICIPER A LA VIE ASSOCIATIVE

Valoriser et promouvoir les activités de la structure



Tout public (entraîneurs, dirigeants, encadrement de l'arbitrage)

*Effectif par session : de 6 à 12 stagiaires maximum



20 heures au total



Tarif bénévole : 75 €

Tarif professionnel : 260 €

Pré-requis

- Être âgé de 16 ans révolus
- Être licencié à la FFHANDBALL tout au long de sa formation

Compétences visées

- Prendre la parole avec aisance et argumenter ses choix
- Nouer des partenariats avec des acteurs de son environnement
- Contribuer à définir une politique tarifaire relative aux activités et services développés
- Créer et diffuser des outils de communication pour promouvoir ses projets

Contenus de formation

- Il participe avec les dirigeants du club à l'élaboration du projet associatif de sa structure
- Il contribue à la gestion administrative de sa structure en prenant en compte les statuts et règlements de la vie associative, sportive et fédérale
- Il participe à la conduite et au suivi de projets au sein de sa structure
- Il mobilise des ressources humaines pour conduire la mise en œuvre du projet, des actions, activités ou tâches de sa structure
- Il mobilise les acteurs de son environnement pour mener à bien ses projets

Méthodes pédagogiques

Apports théoriques et pratiques

Alternance entre le présentiel de 10h, le distanciel de 4h et le travail en autonomie de 6h



Pour aller à la Certification :

Ce module combiné avec le module 1 « Participer à l'élaboration et la gestion du projet associatif » donne la possibilité de se présenter au Certificat 2 : Contribuer au fonctionnement de la structure »

CONTACTS

Coordonnateur :

Patrice LOUSTAU

Tel : 06.15.97.50.05

Mail : 6000000.ploustau@ffhandball.net

Secrétaire de formation :

Barbara MUNDWEILER

Tel : 05.24.73.12.85

Mail : 6000000.formation@ffhandball.net

* Ouverture des inscriptions le 01/09/20





AGENDA DES SESSIONS SUR LE TERRITOIRE

Date limite d'inscription*



Référent site de formation : Loïc CAMBEROU

Tel : 06.37.40.93.10

Mail : 6033000.lcamberou@ffhandball.net

Sessions disponibles

Lieu à déterminer (secteur Gironde Est/33)

Dates à venir

Sessions disponibles

Lieu à déterminer (secteur Gironde Ouest/33)

Dates à venir

CENTRE DE FORMATION

INSTITUT
FORMATION
EMPLOI
LIGUE NOUVELLE
AQUITAINE



Secteur Nord

Sessions disponibles

Lieux à déterminer en fonction de la provenance des stagiaires

Dates à venir

Secteur Centre

Sessions disponibles

Lieux à déterminer en fonction de la provenance des stagiaires

Dates à venir

Secteur Sud

Sessions disponibles

Lieux à déterminer en fonction de la provenance des stagiaires

Dates à venir



PARTICIPER A LA VIE ASSOCIATIVE

Animer et encadrer en sécurité en s'appuyant sur des ressources pédagogiques existantes



Tout public (entraîneurs, dirigeants, encadrement de l'arbitrage, juges arbitres)

*Effectif par session : de 8 à 16 stagiaires maximum



15 heures au total



Tarif bénévole : 50 €

Tarif professionnel : 195 €

Pré-requis

- Être âgé de 16 ans révolus
- Être licencié à la FFHANDBALL à l'entrée en formation

Compétences visées

- Garantir la sécurité individuelle et collective sur et en dehors du terrain
- Prévenir et gérer les situations dans lesquelles sa responsabilité peut être engagée (Responsabilité civile et pénale)
- Agir en cas d'incidents / accidents / de comportement déviant

Contenus de formation

- Il instaure et veille au maintien d'une ambiance saine et sereine
- Il garantit une pratique en sécurité
- Il promeut l'éthique, les valeurs de la république et les vertus du handball
- Il prévient, repère et signale les comportements déviants

Méthodes pédagogiques

Apports théoriques et pratiques

Alternance entre le présentiel (7h), le distanciel (6h), l'autonomie (2h)



Pour aller à la Certification

Ce module combiné avec le module 2 « Accompagner des pratiquants » donne la possibilité de se présenter au Certificat 1 : Contribuer à l'animation sportive de la structure



CONTACTS

Coordonnateur :

Patrice LOUSTAU

Tel : 06.15.97.50.05

Mail : 6000000.ploustau@ffhandball.net

Secrétaire de formation :

Barbara MUNDWEILER

Tel : 05.24.73.12.85

Mail : 6000000.formation@ffhandball.net

* En fonction du nombre d'inscrits, l'ITFE se réserve le droit de réorienter vers un autre site ou de proposer une autre date ou d'annuler la session.

* Ouverture des inscriptions le 01/09/20

T4B3M1

Agir dans différents milieux socio-éducatifs et sociétaux



Animer des pratiques socio-éducatives en sécurité dans différents milieux



Toute personne souhaitant animer des pratiques socio-éducatives en sécurité tout en maîtrisant mieux les différents contextes d'intervention.

*Effectif par session : de 6 à 16 stagiaires maximum



10 heures au total



Tarif bénévole : 40 €

Tarif professionnel : 130 €

Pré-requis

- Être licencié
- Être âgé de 16 ans révolus
- Encadrer depuis au moins 2 ans au cours des 5 dernières années un des publics cibles (Babyhand/1er Pas, Minihand/Hand à 4, Handensemble, HandFit)

Compétences visées

- Mettre en place des pratiques et animer des séances dans les différents milieux socio-éducatifs et sociétaux (scolaire, péri et extra-scolaire, quartier politique de la ville, milieu médico-social, milieu entrepreneurial)
- S'adapter au contexte des différents milieux socio-éducatifs et sociétaux
- Identifier et s'appuyer sur les acteurs clubs des différentes structures des milieux socio-éducatifs et sociétaux

Contenus de formation

- Observation et retour d'une séance en autonomie dans le milieu de son choix
- Présentation des différents milieux et acteurs clés
- Retour d'expérience
- Etude de cas pour adapter une séance aux différents milieux

Méthodes pédagogiques

Apports théoriques et pratiques

Alternance entre le présentiel de 6.5h, le distanciel de 1h et le travail en autonomie de 2.5h



Pour aller à la Certification

Ce module combiné avec le module 2 « Animer la pratique Baby-hand et Hand 1er pas » et le module 3 « Animer la pratique Mini-Hand et Hand à 4 » donne la possibilité de se présenter au Certificat : Animer les pratiques éducatives.



* Ouverture des inscriptions le 01/09/20

CONTACTS

Coordonnatrice :

Céline RESSEGUIER

Tel : 06.95.52.04.14

Mail : 6000000.cresseguier@ffhandball.net

Secrétaire de formation :

Barbara MUNDWEILER

Tel : 05.24.73.12.85

Mail : 6000000.formation@ffhandball.net

SESSIONS

SESSION 1

Dates et lieu à venir

SESSION 2

Dates et lieu à venir

* En fonction du nombre d'inscrits, l'ITFE se réserve le droit de réorienter vers un autre site ou d'annuler la session.





Savoir utiliser la table de marque en qualité de chronométreur ou secrétaire pendant une rencontre officielle

Etre garant des valeurs du handball au sein du club



Tout public (entraîneurs, joueurs, dirigeants, juges arbitres) qui souhaitent être à la table de marque en tant que chronométreur ou secrétaire lors d'une rencontre officielle. Qualification obligatoire en championnat national



11 heures au total



Tarif : Gratuit

Pré-requis

- Être licencié(e) FFHB
- Être âgé de plus de 16 ans révolus à l'entrée en formation
- Suivre une équipe de jeune et/ou senior évoluant en championnat tous niveaux

Compétences visées

- Connaître le rôle et les attentes de la fonction chronométreur – secrétaire
- Sensibiliser les règles du jeu (carton vert, exclusion, arrêt du temps....)
- Manipuler et remplir une feuille de match
- Suivre une rencontre à partir de la feuille de table électronique
- Avoir une posture de neutralité
- Communiquer avec les arbitres

Contenus de formation

- Apport de connaissances sur le règlement
- Situations pratiques

Méthodes pédagogiques

Apports théoriques et pratiques
Alternance entre le présentiel de 6h et le travail en autonomie de 5h



Évaluations :

Suivre la totalité de la formation (2 modules)
Satisfaire aux exigences du test final (note éliminatoire)
Effectuer au minimum 3 mises en situation pratique en tant que secrétaire et/ou chronométreur

CONTACTS

Coordonnateur :

Michel STERN
Tel : 06.10.13.85.45
Mail : mstern@sfr.fr

Secrétaire de formation :

Barbara MUNDWEILER
Tel : 05.24.73.12.85
Mail : 6000000.formation@ffhandball.net

SESSIONS

Dates et lieu à venir

* En fonction du nombre d'inscrits, l'ITFE se réserve le droit de réorienter vers un autre site ou d'annuler la session.

* Ouverture des inscriptions le 01/09/20



PARCOURS DES METIERS DE LA FORMATION

Animateur de formation

Tuteur



Toutes nos formations modulaires sont proposées par module sans obligation de certification
ou par module avec certification.





A la fin de la formation, le stagiaire sera capable de :

- mettre en oeuvre et animer des séquences de formation en présentiel
- réaliser une évaluation de son action de formation



Tout public (entraîneurs, dirigeants, encadrement de l'arbitrage) souhaitant :

- Animer ou déjà en situation de faire de la formation dans son club (entraînement, offre de pratique, arbitrage, structuration thématique...)
 - Et/ou intégrer une équipe de formation territoriale
- *Effectif par session : de 6 à 12 stagiaires maximum



44 heures au total



Tarif bénévole : 330 €

Tarif professionnel : 572 €

Pré-requis

- Être licencié(e) FFHB
- Être agé de plus de 16 ans revolus à l'entrée en formation
- Posséder une expérience dans les domaines ciblés par les actions de formation (encadrement sportif, d'arbitres, de dirigeants, des offres de pratiques)

Pendant la formation, être en situation de :

- d'animer dans son club des actions de formation vers le public de son choix (entraîneur, dirigeant, arbitre)
- Et/ou d'animer des séquences de formation au sein de l'équipe pédagogique de l'organisme de formation territoriale
- Ce suivi sera encadré par un/une accompagnateur.trice du territoire

Compétences visées

- Utiliser les informations nécessaires à la mise en place de son action de formation
- Animer une séquence de formation en fonction d'un objectif
- Choisir et utiliser des ressources numériques selon ses objectifs pédagogiques
- Utiliser des outils d'évaluation portant sur les objectifs de la séquence
- Prendre en compte les fiches bilan, les retours des stagiaires, son auto-évaluation pour améliorer son activité d'animateur

Contenus de formation

- Les techniques d'animation en formation d'adultes
- Les principes d'accueil d'un stagiaire en formation
- Les ressources en lien avec les publics cibles

Méthodes pédagogiques

Apports théoriques et pratiques

Alternance entre le présentiel de 13h, le distanciel de 6h, le tutorat 5h et la mise en pratique 20h



Pour aller à la Certification

Pour aller vers la certification «Animateur de Formation», suivre le module «Tuteur de Proximité».

CONTACTS

Coordonnatrice :

Patricia FAVARD

Tel : 06.84.99.46.21

Mail : 6000000.pfavard@ffhandball.net

Secrétaire de formation :

Barbara MUNDWEILER

Tel : 05.24.73.12.85

Mail : 6000000.formation@ffhandball.net

SESSIONS

SECTEUR 1

CV1 = 9 novembre + 13 et 14 novembre 2020

CV2 = 23 novembre

à Gond Pontouvre (Annexe LNA / 16)

Date limite d'inscription : 2 novembre 2020

SECTEUR 2

CV1 = 22 février + 26 et 27 février 2021

CV2 = 8 mars 2021

à Mérignac (Siège LNA / 33)

Date limite d'inscription : 15 février 2021

* En fonction du nombre d'inscrits, l'ITFE se réserve le droit de réorienter vers un autre site ou d'annuler la session.

* Ouverture des inscriptions le 01/09/20



Faciliter l'accueil et l'intégration dans la structure d'alternance de stagiaires engagés dans des formations territoriales



Tout public (entraîneurs, dirigeants, encadrement de l'arbitrage) souhaitant s'impliquer dans l'accompagnement de personnes en formation à l'extérieur et dans son club

*Effectif par session : de 6 à 12 stagiaires maximum



0,5 jour soit 3h30 en présentiel



Tarif bénévole : 20 €

Tarif professionnel : 39 €

Pré-requis

- Être licencié(e) FFHB
- Être majeur à l'entrée en formation

Compétences visées

- Établir et entretenir des relations avec le stagiaire
- Mettre en relation le stagiaire avec son environnement et ses acteurs
- Orienter et conseiller le stagiaire dans son parcours de formation

Contenus de formation

- Les techniques d'animation en formation d'adultes
- Les principes d'accueil d'un stagiaire en formation
- Les ressources en lien avec les publics cibles

Méthodes pédagogiques

Apport de connaissances

Présentation de l'activité du tuteur au travers de jeux de rôle

CONTACTS

Coordonnatrice :

Patricia FAVARD

Tel : 06.84.99.46.21

Mail : 6000000.pfavard@ffhandball.net

Secrétaire de formation :

Barbara MUNDWEILER

Tel : 05.24.73.12.85

Mail : 6000000.formation@ffhandball.net

SESSIONS

SECTEUR 1

CV 1 = 27 octobre 2020

CV 2 = 29 octobre 2020

SECTEUR 2

CV 1 = 14 novembre 2020

CV 2 = 26 novembre 2020

SECTEUR 3

CV 1 = 26 janvier 2021

CV 2 = 28 janvier 2021

* En fonction du nombre d'inscrits, l'ITFE se réserve le droit de réorienter vers un autre site ou d'annuler la session.

* Ouverture des inscriptions le 01/09/20



A la fin de la formation, le stagiaire sera capable d'accompagner et d'évaluer l'acquisition et le développement des compétences d'une personne à travers des situations pratiques. Il assurera le lien entre le tuteur, les partenaires internes et externes des dispositifs et en particulier avec les organismes de formation.



Tout public (entraîneurs, dirigeants, encadrement de l'arbitrage) souhaitant intégrer ou faire partie d'une équipe de formation territoriale.
*Effectif par session : de 6 à 12 stagiaires maximum



18 heures au total



Tarif bénévole : 180 €
Tarif professionnel : 273 €

Pré-requis

- Être licencié(e) FFHB
- Être âgé de plus de 16 ans révolus à l'entrée en formation
- Connaître le métier ou la fonction du tuteur
- Pendant la formation :
 - Être en situation de tutorat d'un encadrant de sportif, d'arbitre, de dirigeant, des offres de pratiques.
 - Avoir une structure d'accueil (une structure fédérale)

Compétences visées

- Faciliter l'accueil et l'intégration dans la structure d'alternance
- Définir et organiser avec l'apprenant les modalités de l'accompagnement pédagogique
- Mettre en œuvre avec le tuteur les modalités d'acquisition des compétences
- Participer à l'évaluation des transformations de l'apprenant
- Contribuer, avec l'équipe de formation, au suivi de l'apprenant

Contenus de formation

- Les référentiels de formation et ses attendus
- La nature des tâches à accomplir par l'apprenant dans le cadre de son alternance
- Les attentes de l'OF vis à vis de son rôle et de sa fonction
- Les techniques de mise en relation
- La connaissance de la structure d'accueil, de ses acteurs clés
- Les démarches, méthodes et outils mis en place par l'organisme de formation relatifs au projet de tutorat
- Les acteurs de la formation en alternance visée
- Le ruban pédagogique de la formation
- La connaissance des principes et les outils de la formation e-learning et mixte
- La plateforme FOAD « Campus des Handballeurs », ses principes et son fonctionnement
- Les stratégies d'intervention en formation d'adultes
- La combinaison et la complémentarité des différents temps de l'alternance
- Les ressources en lien avec les publics cibles

Méthodes pédagogiques

Apports théoriques et pratiques
Alternance entre le présentiel de 6h, le travail distancié de 6h, le tutorat de 1h et la mise en situation de situation du tutorat de 5h



Pour aller à la Certification

Pour aller vers la certification «Tuteur», suivre le module Tuteur de Proximité.

CONTACTS

Coordonnatrice:

Patricia FAVARD
Tel : 06.84.99.46.21
Mail : 6000000.pfavard@ffhandball.net

Secrétaire de formation :

Barbara MUNDWEILER
Tel : 05.24.73.12.85
Mail : 6000000.formation@ffhandball.net

SESSIONS

SECTEUR 1

5 décembre 2020
à Gond Pontouvre (Annexe LNA / 16)
Date limite d'inscription : 1 décembre 2020

SECTEUR 2

13 mars 2021
au Mérignac (Siège LNA / 33)
Date limite d'inscription : 8 mars 2021

* En fonction du nombre d'inscrits, l'ITFE se réserve le droit de réorienter vers un autre site ou d'annuler la session.

* Ouverture des inscriptions le 01/09/20

**INSTITUT
FORMATION
EMPLOI
FFHANDBALL**



PARCOURS THEMATIQUES

ACCOMPAGNEMENT DE L'ATHLETE





Mieux appréhender la gestion d'équipe et de l'individu dans un sport collectif



Tout public en situation d'accompagnement d'une équipe
*Effectif par session : de 6 à 12 stagiaires maximum



20 Heures au total



Tarif bénévole : 180 €
Tarif professionnel : 260 €

Pré-requis

- Êre licencié(e) FFHB
- Être âgé de plus de 16 ans révolus à l'entrée en formation

Compétences visées

- Gérer le contexte d'apprentissage
- Connaître les modalités d'apprentissage
- Explorer la relation entraîneur/entraîné

Contenus de formation

- Mieux connaître les enjeux favorisant un apprentissage adapté au public
- Apprendre à poser le « bon problème »
- Développer la confiance dans les situations d'entraînement
- Connaître son rôle et sa posture d'entraîneur pour favoriser l'apprentissage des joueurs(es)

Méthodes pédagogiques

Apports théoriques et pratiques :

Travail par petits groupes (méthodes collaboratives et participatives)
Témoignages et partages d'expériences
Alternance entre le présentiel de 18h et le distanciel de 2h

CONTACTS

Coordonnatrice :

Françoise NICOLE
Tel : 06.08.57.03.19
Mail : 6000000.fnicole@ffhandball.net

Secrétaire de formation :

Barbara MUNDWEILER
Tel : 05.24.73.12.85
Mail : 6000000.formation@ffhandball.net

SESSION

SESSION 1

7 et 8 novembre 2020 - Lieu à déterminer
ou

SESSION 2

23 et 24 novembre - Lieu à déterminer

* En fonction du nombre d'inscrits, l'ITFE se réserve le droit de réorienter vers un autre site ou d'annuler la session.

* Ouverture des inscriptions le 01/09/20



Mieux appréhender la gestion d'équipe et de l'individu dans un sport collectif



Tout public en situation d'accompagnement d'une équipe
*Effectif par session : de 6 à 12 stagiaires maximum



20 Heures au total



Tarif bénévole : 180 €
Tarif professionnel : 260 €

Pré-requis

- Etre licencié(e) FFHB
- Etre agé de plus de 16 ans révolus à l'entrée en formation
- Avoir suivi le module «Créer les conditions à l'apprentissage»

Compétences visées

- Mieux se connaître pour améliorer sa communication
- Mieux communiquer en interne avec les Dirigeants, Parents et Athlètes
- Être efficace dans sa communication externe avec les partenaires, médias,....

Contenus de formation

- Apprendre à évaluer et questionner son action au quotidien
- Développer l'écoute active auprès du joueur (se) de l'équipe
- Mieux définir son style, Apprendre à connaître ses émotions
- Prendre conscience de son influence

Méthodes pédagogiques

Apports théoriques et pratiques :

Travail par petits groupes (méthodes collaboratives et participatives)
Témoignages et partages d'expériences
Alternance entre le présentiel de 18h et le distanciel de 2h

CONTACTS

Coordonnatrice :

Françoise NICOLE
Tel : 06.08.57.03.19
Mail : 6000000.fnicole@ffhandball.net

Secrétaire de formation :

Barbara MUNDWEILER
Tel : 05.24.73.12.85
Mail : 6000000.formation@ffhandball.net

SESSION

SESSION

15 et 16 mars 2021 - Lieu à déterminer

* En fonction du nombre d'inscrits, l'ITFE se réserve le droit de réorienter vers un autre site ou d'annuler la session.

* Ouverture des inscriptions le 01/09/20



Mieux appréhender la gestion d'équipe et de l'individu dans un sport collectif



Tout public en situation d'accompagnement d'une équipe
*Effectif par session : de 6 à 12 stagiaires maximum



20 Heures au total



Tarif bénévole : 180 €
Tarif professionnel : 260 €

Pré-requis

- Etre licencié(e) FFHB
- Etre agé de plus de 16 ans révolus à l'entrée en formation
- Avoir suivi le module «Créer les conditions à l'apprentissage»

Compétences visées

- Mieux connaître les enjeux des dynamiques collectives et individuelles
- Apprendre et définir les enjeux favorisant le développement de la motivation et l'engagement des acteurs

Contenus de formation

- Apprendre à se situer au service d'un projet collectif
- Développer les outils d'évaluation
- Développer et utiliser des outils favorisant « le partage du projet collectif »

Méthodes pédagogiques

Apports théoriques et pratiques :

Travail par petits groupes (méthodes collaboratives et participatives)
Témoignages et partages d'expériences
Alternance entre le présentiel de 18h et le distanciel de 2h

CONTACTS

Coordonnatrice:

Françoise NICOLE
Tel : 06.08.57.03.19
Mail : 6000000.fnicole@ffhandball.net

Secrétaire de formation :

Barbara MUNDWEILER
Tel : 05.24.73.12.85
Mail : 6000000.formation@ffhandball.net

SESSION

SESSION

3 et 4 mai 2021 - Lieu à déterminer

* En fonction du nombre d'inscrits, l'ITFE se réserve le droit de réorienter vers un autre site ou d'annuler la session.

* Ouverture des inscriptions le 01/09/20



FORMATION CONTINUE ET RECYCLAGE

Animateur de Handball

Rencontres Guy Otternaud (RGO)



Construire un parcours en fonction des besoins et des motivations du demandeur



Tout public en situation d'accompagnement d'une équipe souhaitant recycler son diplôme d'animateur de handball



7 Heures au total



Tarif tout public : 80 €

Pré-requis

- Être licencié(e) FFHB
- Être âgé de plus de 16 ans révolus à l'entrée en formation
- Être titulaire du diplôme d'animateur de handball

Compétences visées

- Organiser la mise en oeuvre d'une activité de handball ludique et fédératrice
- Proposer des situations attractives favorisant la progression du joueur en sécurité
- Produire des ressources pédagogiques issues d'observations

Contenus de formation

Rendre le stagiaire acteur de son recyclage

- Par le choix du parcours construit conjointement par le CTF de comité et le stagiaire
- Par une activité d'animation, d'observation, de réflexion et/ou de production
- utiliser ce parcours comme un levier déclencheur dans la poursuite d'un cursus de formation

Méthodes pédagogiques

Alternance entre temps présentiel et autonomie.

Supports pédagogiques au choix :

- Stages et CPS de comités départementaux
- Compétitions intercomités, interligues, tournois nationaux....
- Modules associatifs portés par les comités départementaux
- Modules des pratiques sociales et éducatives
- Modules de l'entraîneur territorial

CONTACTS

Coordonnateur:

Patrick ROBERT

Tel : 06.95.23.51.95

Mail : 6000000.probert@ffhandball.net

Assistante de formation :

Barbara MUNDWEILER

Tel : 05.24.73.12.85

Mail : 6000000.formation@ffhandball.net

SESSION

SESSION

Individualisation des parcours

* Ouverture des inscriptions le 01/09/20



Bain culturel à destination des acteurs de handball (arbitres, dirigeants et entraîneurs)



Tout public licenciés à la FFHB diplômés ou non diplômés



De 1 à 4 jours au choix



Recyclage Entraîneur Interrégional

→ Pack 4 jours du jeudi au dimanche (28 heures au total)

Tarif bénévole : 450 €

Tarif professionnel : 1160 €

Recyclage Entraîneur Régional

→ Pack 2 jours le samedi et dimanche (14 heures au total)

Tarif bénévole : 275 €

Tarif professionnel : 500 €

Recyclage animateur de Handball

→ Pack 1 jour le samedi (7 heures au total)

Tarif bénévole : 80 €

Tarif professionnel : 335 €

Pré-requis

- Etre licencié(e) FFHB
- Être âgé de plus de 16 ans révolus à l'entrée en formation
- Pour les diplômés : être titulaire du diplôme ouvrant au recyclage

Compétences visées

- Appréhender les spécificités d'animation, d'entraînement et d'encadrement de publics identifiés
- Développer des connaissances et compétences liées à la préparation et à l'encadrement en compétition (tous niveaux)

Contenus de formation

- Continuum de la séquence de formation :
- Faut-il spécialiser ou rendre le joueur polyvalent ?

Méthodes pédagogiques

Alternance de temps différenciés :

- Apports de connaissances : conférences formatives
- Mise en situation pédagogiques encadrées et animées par un cadre technique de l'équipe de formation
- Ateliers d'expérimentation favorisant l'échange et le travail collaboratif et personnalisé

CONTACTS

Coordonnateur:

Patrick ROBERT

Tel : 06.95.23.51.95

Mail : 6000000.probert@ffhandball.net

Assistante de formation :

Barbara MUNDWEILER

Tel : 05.24.73.12.85

Mail : 6000000.formation@ffhandball.net

SESSION

Date limite d'inscription : 11 mai 2021

SESSION

du 10 au 13 juin 2021 à Lesparre-Médoc (33)
(sous réserve confirmation)

* Ouverture des inscriptions le 01/09/20



DÉCOUVREZ NOS 3 DIPLÔMES PROFESSIONNELS*

ÉDUCATEUR HANDBALL

Titre professionnel de
niveau IV

Deux parcours proposés

ENTRAÎNEUR HANDBALL

Titre professionnel de
niveau V

Un parcours proposé

éligibles à l'apprentissage



JE VEUX ME PROFESSIONNALISER...



EDUCATEUR DE HANDBALL

Titre à finalité professionnelle

=

2 Mentions dissociables



Mention = Entraîneur territorial*
(*uniquement dans la double mention)
Mention = Animateur de pratiques sociales



= 16 mois en centre de formation



- ☑ Conditions d'entrée : Titulaire du PSCI ou équivalent
- ☑ Formation de Niveau IV en alternance avec tuteur
- ☑ Tests de sélections en **Octobre 2020**
- ☑ Lancement du cursus en **Novembre 2020**



TITRE IV ÉLIGIBLE A L'APPRENTISSAGE



Parcours de formation à destination des professionnels ouvert à l'apprentissage en formation initiale et continue financable par l'AFDAS, Pôle Emploi, le CPF.....

Diplômes permettant l'obtention d'une carte professionnelle conformément à l'article L212.1 du code du sport



JE VEUX ME PROFESSIONNALISER...



BP JEPS APT + TITRE IV
Titres à finalité professionnelle
=
2 Qualifications
Éducateur de handball
Multi-Activités



24 mois en centre de formation



- ☑ Conditions d'entrée : Titulaire du PSCI ou équivalent
- ☑ Formation de Niveau IV en alternance avec tuteur
- ☑ Tests de sélections en **Octobre 2020**
- ☑ Lancement du cursus en **Novembre 2020**



TITRE IV ÉLIGIBLE A L'APPRENTISSAGE



Parcours de formation à destination des professionnels ouvert à l'apprentissage en formation initiale et continue finançable par l'AFDAS, Pôle Emploi, le CPF.....

Diplômes permettant l'obtention d'une carte professionnelle conformément à l'article L212.1 du code du sport

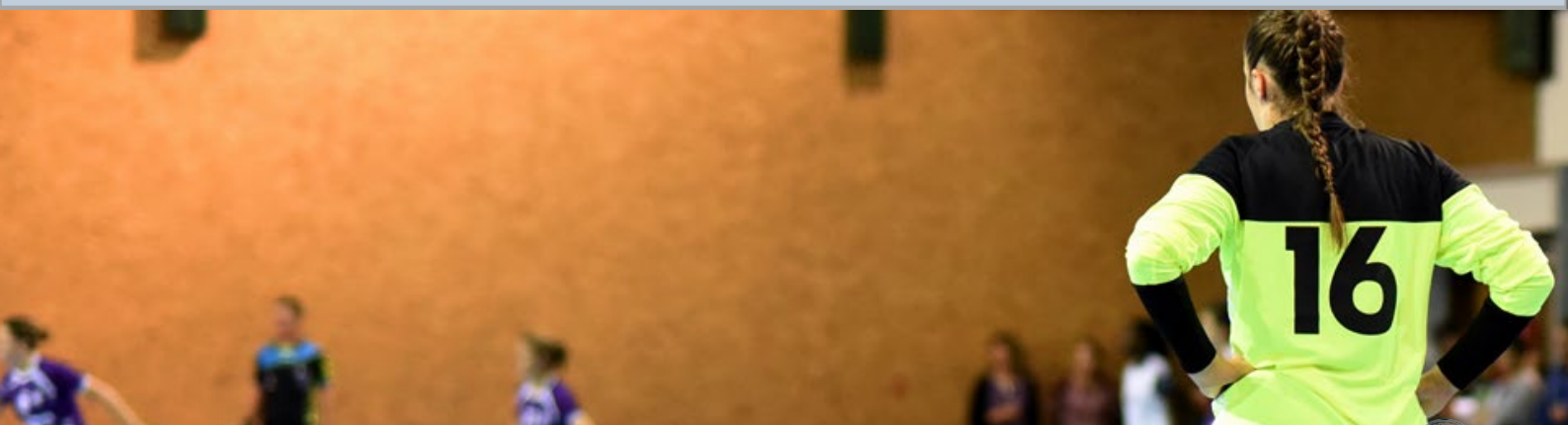

JE VEUX ME PROFESSIONNALISER...



ENTRAÎNEUR DE HANDBALL
Titre à finalité professionnelle
=
2 Domaines d'activités

Perfectionnement sportif
Professionnalisation de la structure



= 16 mois en centre de formation



- ☑ Conditions d'entrée : Titulaire du PSCI ou équivalent
- ☑ Formation de Niveau V en alternance avec tuteur
- ☑ Tests de sélections en **Novembre 2020**
- ☑ Lancement du cursus en **Janvier 2021**



TITRE V ÉLIGIBLE A L'APPRENTISSAGE



Parcours de formation à destination des professionnels ouvert à l'apprentissage en formation initiale et continue financable par l'AFDAS, Pôle Emploi, le CPF.....

Diplômes permettant l'obtention d'une carte professionnelle conformément à l'article L212.1 du code du sport



| CERTIFICATIONS DU TITRE IV | | | |
|--|---|--|--|
| DÉNOMINATION | PRÉ-REQUIS | NATURE DE L'ÉPREUVE | TARIFS & PERIODICITÉ |
| <p>CERTIFICAT Contribuer à l'animation sportive de la structure</p> | <p>Module 1 : Accompagner les pratiquants Module 2 : Assurer l'intégrité et la sécurité des pratiquants sur et en dehors du terrain</p> | <p>Le candidat participe à un entretien de 20 mn maximum qui porte sur les éléments liés à l'accueil, l'encadrement, l'animation, et l'organisation d'une activité de handball en sécurité en présence de 2 évaluateurs</p> | <p>Tarif bénévole : 30 € Tarif professionnel : 55 €</p> <p>Deux sessions disponibles: Décembre 2019 / janvier 2020 et Avril / Mai 2020</p> |
| <p>CERTIFICAT Contribuer au fonctionnement de la structure</p> | <p>Module 1 : Participer à l'élaboration et à la gestion du projet associatif Module 2 : Valoriser et promouvoir les activités</p> | <p>Le candidat présentera, sur le support de son choix, une action en lien avec le projet associatif de sa structure d'alternance (10 mn maximum) suivi d'un entretien de 15 mn maximum portant sur la mise en œuvre de l'action présence de 2 évaluateurs</p> | <p>Tarif bénévole : 30 € Tarif professionnel : 55 €</p> <p>Une session disponible : Avril / Mai 2020</p> |
| <p>CERTIFICAT Entraîner des adultes en compétition</p> | <p>Module 1 : Entraîner des joueurs/arbitres et des arbitres/joueuses Module 2 : Entraîner des Adultes</p> | <p>Le candidat adressera aux 2 évaluateurs, au moins 1 mois avant la date de l'évaluation, un document formalisant le projet de jeu de son groupe ainsi qu'un cycle de 6 séances. Un entretien de 30 mn maximum en présence de 2 évaluateurs qui permettra au candidat de présenter son analyse (10 mn maximum) et de répondre aux questions du jury (20 mn maximum)</p> | <p>Tarif bénévole : 75 € Tarif professionnel : 100 €</p> <p>Une session disponible : Avril / Mai 2020</p> |
| <p>CERTIFICAT Entraîner des jeunes en compétition</p> | <p>Module 1 : Entraîner des joueurs/arbitres et des arbitres/joueuses Module 2 : Entraîner des jeunes</p> | <p>Le candidat adressera aux 2 évaluateurs, au moins 1 mois avant la date de l'évaluation, un document formalisant un cycle de formation de 6 séances pour un collectif de jeunes. Dans sa structure d'alternance, le candidat animera une séance de 60 mn maximum extraite de son cycle de formation suivi d'un entretien de 30 mn en présence de 2 évaluateurs.</p> | <p>Tarif bénévole : 75 € Tarif professionnel : 100 €</p> <p>Une session disponible : Avril / Mai 2020</p> |
| <p>CERTIFICAT Animer les pratiques éducatives</p> | <p>Module 1 : Animer la pratique BabyHand et Hand 1er pas Module 2 : Animer la pratique Minihand et Hand à 4</p> | <p>Le candidat conçoit un cycle de 6 séances minimum sur une activité et dans l'environnement de son choix et le transmet aux 2 évaluateurs un mois avant l'épreuve d'évaluation. Le candidat anime, dans sa structure d'alternance, une séance, extraite de son cycle, de 45 mn à 60 mn maximum avec 8 pratiquants minimum suivi un entretien de 30 mn maximum permettant au candidat de justifier ses choix.</p> | <p>Tarif bénévole : 75 € Tarif professionnel : 100 €</p> <p>Une session disponible : Avril / Mai 2020</p> |

CERTIFICATIONS DU TITRE V

| DÉNOMINATION | PRÉ-REQUIS | NATURE DE L'ÉPREUVE | TARIFS & PERIODICITÉ |
|---|---|--|---|
| <p>CERTIFICAT Performer avec des adultes</p> | <p>Avoir suivi l'intégralité de la formation «Performer avec des adultes»</p> | <p>BC1 Épreuve 1 : Présenter un projet de jeu ou de formation du joueur en sécurité et explicitation de la démarche d'entraînement</p> <ul style="list-style-type: none"> · Transmettre aux 2 évaluateurs 1 mois avant le projet de jeu · Temps : 30' de soutenance + 30' d'entretien <p>Épreuve 2 : Manager une équipe en compétition</p> <ul style="list-style-type: none"> · Transmettre aux 2 évaluateurs 1 mois avant le projet de managérat d'une équipe en compétition · Temps : 20' de soutenance + 30' d'entretien en présence de 2 évaluateurs <p>BC2 Épreuve 3 : Entraîner en sécurité des adultes en compétition Temps : 2h - dans la structure du stagiaire</p> <ul style="list-style-type: none"> · Réunion technique avec les joueurs, de 20 mn avec support de présentation · Conduite d'une séance d'entraînement de 45mn à 1h déclinée en 3 types de situations · Une situation collective + Une situation interindividuelle · Une situation individuelle (jeu au poste) · Entretien avec les 2 évaluateurs : retour sur la démarche d'entraînement | <p>Tarif bénévole : 100 € Tarif professionnel : 400 €</p> <p>Une session disponible: Mai / Juin 2020</p> |
| <p>CERTIFICAT Former des jeunes</p> | <p>Avoir suivi l'intégralité de la formation «Former avec des jeunes»</p> | <p>BC1 (Épreuves ci-dessus)</p> <p>BC3 Épreuve 4 : Former en sécurité des jeunes Temps : 2h - dans la structure du stagiaire</p> <ul style="list-style-type: none"> · Réunion technique avec les joueurs, de 20 mn avec support de présentation · Conduite d'une séance d'entraînement de 45mn à 1h déclinée en 3 types de situations · Une situation collective + Une situation interindividuelle · Une situation individuelle (jeu au poste) · Entretien avec les 2 évaluateurs : retour sur la démarche d'entraînement | <p>Tarif bénévole : 100 € Tarif professionnel : 400 €</p> <p>Une session disponible : Mai / Juin 2020</p> |

LEXIQUES & SIGLES

| | |
|---------------------------|--|
| AFDAS | Organisme de financement des formations (OPCO de la branche Sport). |
| BPJEPS | Brevet Professionnel de la Jeunesse, de l'Éducation Populaire et du Sport |
| CAMPUS | Plateforme de formation de la Fédération Française de Handball |
| CERTIFICAT (OU CF) | Qualification reconnue au RNCP permettant de valider les compétences identifiées dans le ou les modules qui le compose. |
| CPF | Compte Personnel de Formation (a remplacé le DIF : droit individuel à la Formation).Fond utilisable par tout salarié, tout au long de sa vie active, pour suivre une formation qualifiante de son choix. |
| CDA | Commission Départementale d'Arbitrage |
| CTA | Commission Territoriale d'Arbitrage |
| CTJA | Commission Territoriale des Jeunes Arbitres |
| FOAD | Formation Ouverte À Distance |
| FDME | Feuille De Match Électronique |
| GDME | Gestion de feuille De Match Électronique |
| IFFE | Institut Fédéral de la Formation et de l'Emploi |
| JA | Juge Arbitre |
| JAEA | Juge Accompagnateur Ecole d'Arbitrage |
| JAJ | Juge Arbitre Jeune |
| MODULE | Temps de formation, qui par combinaison avec d'autres, permet de constituer un certificat. |
| OPCO | Opérateurs de Compétences ayant pour mission de financer l'apprentissage et les formations professionnelles, d'aider les branches à construire les certifications professionnelles et d'accompagner les PME pour définir leurs besoins en formation. |
| RNCP | Répertoire National des Certifications Professionnelles (répertoire des formations et titres reconnus par l'Etat). |
| SÉQUENCE | C'est un ensemble de connaissances ou de savoir-faire structuré par l'enseignant, en vue de contribuer à l'atteinte d'un objectif pédagogique. La séquence est constituée de séances, au nombre variable, réparties dans le temps. |
| TFP | Titre à Finalité Professionnelle délivrés au nom de l'État et inscrit au RNCP permettant d'obtenir une qualification, un diplôme reconnu par l'État. |
| TITRE 4 | TFP de niveau 4 (correspondance BPJEPS/ BEES 1 / niveau Bac) |
| TITRE 5 | TFP de niveau 5 (correspondance DEJEPS / niveau Bac +2) |

MODALITÉS D'INSCRIPTIONS

Nouveauté cette saison !!

Les formations territoriales rejoignent les formations fédérales sur la plateforme de la Fédération Française de Handball (CAMPUS)

Cette plateforme permettra de consulter le catalogue des formations Nouvelle-Aquitaine et de s'inscrire à une ou plusieurs formations.

L'inscription en formation pourra se faire uniquement en créant votre compte personnel avec un identifiant et un mot de passe CAMPUS.

Pour accéder au tutoriel inscription campus cliquer ICI.

Ce compte vous permettra par la suite d'accéder à des contenus pendant votre formation (sessions de formation à distance). Les inscriptions pour les formations Nouvelle-Aquitaine seront ouvertes le 1er septembre.

- ▶ **Règlement Intérieur (RI) de votre ITFE disponible en cliquant**
- ▶ **Ouverture des inscriptions au 1er septembre 2020**

Vous retrouverez toutes les informations sur le site internet de la Ligue en cliquant ICI

Plateforme de formation de la FFHandball

Accès direct ▶ www.ffhandball-formation.sportef.com

OU

Accès via le site de la FFHandball (rubrique «Formation»)

▶ www.ffhandball.fr

MODALITÉS D'INSCRIPTIONS CAMPUS

Je me connecte sur CAMPUS

www.ffhandball-formation.sportteef.com

J'ai un compte CAMPUS
Je me connecte avec mon identifiant et mon
mot de passe

Je n'en ai pas (j'en crée un)

- 1 ► Je suis sur la page accueil fédérale des formations, je recherche ma Ligue dans «la boîte à outils»
- 2 ► J'arrive ensuite sur la page d'accueil de l'institut de formation de la Ligue Nouvelle-Aquitaine
- 3 ► Je choisis ma formation par thème
- 4 ► Je clique sur « je m'inscris »
- 5 ► A la fin de votre pré-inscription, vous recevrez un mail de prise en compte

MODALITÉS DE RÉGLEMENTS

Le règlement de la ou les formation(s) choisi(es) se fait par chèque ou par virement bancaire à réception de la facture.

Envoi du règlement par voie postale en stipulant la ou les formation(s) choisi(es) :



LIGUE NOUVELLE-AQUITAINE DE HANDBALL
ITFE

FORMATION «.....»

174 avenue du truc
33 700 MÉRIGNAC

GRILLES TARIFAIRES 2020/2021

| MODULES FORMATION 2020-2021 | | | TARIF BENEVOLE | TARIF PROFESSIONNEL (13€/h) | |
|---|--|---|-----------------------------|-----------------------------|------------|
| RECYCLAGE | | ITFE Recyclage ER -ANH | 180,00 € | 260,00 € | |
| | RGO | • Rencontres Guy Otternaud - 4 jours | 450,00 € | 1 160,00 € | |
| | | • Rencontres Guy Otternaud - 2 jours | 275,00 € | 500,00 € | |
| | | • Rencontres Guy Otternaud - 1 jour | 80,00 € | 335,00 € | |
| AUTRES | | ITFE Formation Ecllosion VE | 150,00 € | | |
| | | ITFE Formation à Thèmes | 30,00 € | | |
| LE DIRIGEANT | LE DIRIGEANT | Gestion des Ressources Humaines | 100,00 € | 260,00 € | |
| | | Construire et Développer un Modèle Economique | 100,00 € | 260,00 € | |
| | | Officiel de Table de Marque | gratuité | | |
| L'ENTRAINEUR | L'ENTRAINEUR | Créer les Conditions de l'Apprentissage | 180,00 € | 260,00 € | |
| | | Communiquer avec l'Athlète | 180,00 € | 260,00 € | |
| | | Créer et Entretenir un Climat Motivationnel | 180,00 € | 260,00 € | |
| DISPOSITIFS DE FORMATION MODULAIRES TITRE V | ITFE FM TFP V DA UC2/ PROFESSIONALISATION DE LA STRUCTURE BC4 -> Coordonner un projet Technique et/ou Sportif BC5 -> Développer le modèle économique | CERTIF : Développer le Modèle Economique | 100,00 € | 400,00 € | |
| | | Commercialiser et Promouvoir (BC5) | 180,00 € | 260,00 € | |
| | | Coordonner une Equipe de Bénévoles/Salariés (BC5) | 180,00 € | 260,00 € | |
| | | CERTIF : Coordonner un Projet Technique et/ou Sportif | 100,00 € | 400,00 € | |
| | | Gérer une Organisation Sportive (BC4) | 180,00 € | 260,00 € | |
| | | Concevoir une Démarche Projet (BC4) | 180,00 € | 260,00 € | |
| | DA/UC1 PERFECTIONNEMENT SPORTIF | CERTIF Former des Jeunes | 100,00 € | 400,00 € | |
| | | BC3 Former des Jeunes | 800,00 € | 1 625,00 € | |
| | | CERTIF Performer avec des Adultes | 100,00 € | 400,00 € | |
| | | BC2 Performer avec des Adultes | 800,00 € | 1 625,00 € | |
| | | | TARIFS APPRENTISSAGE | | |
| DISPOSITIFS FORMATIONS CONTINUES | DISPOSITIFS FORMATIONS CONTINUES | ITFE PC TFP IV mention Entraîneur Territorial (2 mentions) | 4 330,00 € | 5 196,00 € | 7 718,00 € |
| | | ITFE PC TFP IV mention Entraîneur Territorial | 2 600,00 € | 3 120,00 € | 5 788,00 € |
| | | ITFE PC TFP IV mention animateur des Pratiques Socio-Educatives et Sociétales | 2 600,00 € | 3 120,00 € | 5 788,00 € |
| | | ITFE PC TITRE V Entraîneur de HANDBALL | 4 565,00 € | 5 810,00 € | 7 718,00 € |

GRILLE TARIFAIRES 2020/2021

| MODULES FORMATION 2020-2021 | | | TARIF BENEVOLE | TARIF PROFESSIONNEL (13€/h) |
|---|--|--|--|-----------------------------|
| DISPOSITIFS DE FORMATION MODULAIRES TITRE IV | ITFE FM TFP IV mention Entraîneur Territorial | CERTIF : Entraîner des Adultes en Compétition | 75,00 € | 100,00 € |
| | | Entraîner des Adultes | 350,00 € | 1 040,00 € |
| | | CERTIF : Entraîner des Jeunes en Compétition | 75,00 € | 100,00 € |
| | | Entraîner des Jeunes | 350,00 € | 1 040,00 € |
| | | Entraîner Joueurs/Arbitres et Arbitres/Joueurs | 40,00 € | 130,00 € |
| | | Pack mention Entraîneur Adultes : (Entraîner des Adultes + Entraîner Joueurs/arbitres/joueurs + la certification entraîner des adultes en compétition) | 465,00 € | 1 270,00 € |
| | ITFE FM TFP IV mention Animer des pratiques socio éducatives et sociétales | CERTIF : Animer des pratiques éducatives | 75,00 € | 100,00 € |
| | | Animer la pratique baby hand et hand 1er pas | 245,00 € | 520,00 € |
| | | Animer la pratique minihand et hand à 4 | 245,00 € | 520,00 € |
| | | CERTIF : Animer des Pratiques Sociales | 75,00 € | 100,00 € |
| | | Animer la Pratique Handfit : Sport Santé | 245,00 € | 520,00 € |
| | | Animer la Pratique Handensemble | 245,00 € | 520,00 € |
| | ITFE FM TFP IV Qualification participer à la vie associative d'une structure handball | Agir dans Différents Milieux Socio-éducatifs/Sociétaux | 40,00 € | 130,00 € |
| | | CERTIF : Contribuer à l'Animation Sportive de la Structure | 30,00 € | 55,00 € |
| | | Accompagner les Praticants | 100,00 € | 325,00 € |
| | | Assurer l'Intégrité et la Sécurité des Praticants | 50,00 € | 195,00 € |
| | | CERTIF Contribuer au Fonctionnement d'une Structure | 30,00 € | 55,00 € |
| | | Participer à l'Elaboration et à la Gestion du Projet Associatif | 75,00 € | 260,00 € |
| | ITFE FM Métiers de la Formation | Valoriser et Promouvoir les Activités | 75,00 € | 260,00 € |
| | | Animateur de Proximité | 330,00 € | 572,00 € |
| | | Tuteur de Proximité | 20,00 € | 39,00 € |
| | | Tuteur dans l'Alternance | 180,00 € | 273,00 € |
| | | Pack Devenir Animateur de Formation (Animateur de Proximité + Tuteur de Proximité) | 350,00 € | 611,00 € |
| | ITFE FM Métiers de l'arbitrage | Pack Devenir Tuteur (Tuteur dans l'Alternance + Tuteur de Proximité) | 200,00 € | 312,00 € |
| | | Accompagnateur Ecole Arbitrage | EN LIEN AVEC LE MODULE ACCOMPAGNER LES PRATIQUANTS | |
| | | Faire Vivre une Ecole Arbitrage | 50,00 € | 195,00 € |
| | | Accompagner un Arbitre en Situation | 190,00 € | 312,00 € |
| Pack Devenir Animateur Ecole Arbitrage (Accompagner les Praticants + Entraîner des Joueurs-arbitres/arbitres joueurs + Faire vivre une école d'arbitrage) | | 190,00 € | 650,00 € | |
| | Pack Devenir Accompagnateur Territorial (E-learning + Entraîner des joueurs-arbitres/arbitres joueurs + Accompagner un arbitre en situation + Tuteur de proximité) | 250,00 € | 481,00 € | |

COMMENT FINANCER VOTRE FORMATION ?

► Organisme de formation déclaré N°72330573333



Bénévoles ou dirigeants dans une association

Vous avez la possibilité de mobiliser :

- Compte personnel de Formation (CPF) (voir page explicative)

+ En fonction de votre collectivité locale, possibilité d'aide de financement par certains conseils départementaux.



Demandeur d'emploi, jeune en insertion professionnelle ou en apprentissage

Vous nous invitons à contacter votre conseiller pour vous accompagner dans les dispositifs d'aides aux financements de votre formation :

- Pôle emploi
- Mission locale (-26 ans)

Si vous souhaitez un appui complémentaire l'ITFE est à votre disposition pour vous accompagner dans votre parcours de formation et de financement.



Salarié dans un club ou un comité

Depuis le 1^{er} avril 2019, votre employeur peut mobiliser auprès du nouvel OPCO, l'AFDAS, des dispositifs de financement suivant :

- Plan de développement de compétences
- Alternance : Contrat professionnalisation et d'apprentissage et reconversion ou promotion dans le cadre du dispositif « PRO A »
- Droit acquis CPF abondé par l'AFDAS plafond 2 000€ dans le cadre de TFP+ certificat et plafond de 2500€ pour des VAE

Nous sommes à votre disposition pour vous accompagner dans les démarches administratives au sein de l'ITFE et nous vous invitons à vous connecter sur votre espace employeur : <https://www.afdas.com/>

FINANCEMENT : COMMENT CA MARCHE ?



Video explicative

QUOI ?

Le compte personnel de formation (CPF) permet de suivre, à l'initiative de chaque personne, une action de formation. Il accompagne son titulaire tout au long de son parcours professionnel.

POUR QUI ?

Tous les actifs, de 16 ans jusqu'à l'âge de la retraite (15 ans apprentis)

COMBIEN ?

500 € par an avec un plafond à 5 000 € (cas général)

QUAND ?

Pendant le temps de travail avec accord de l'employeur ou hors temps de travail sans l'accord de l'employeur

COMMENT FAIRE ?

Se connecter à www.moncompteformation.gouv.fr

POUR QUELLES FORMATIONS ?

Les formations éligibles CPF sont repérables dans ce guide par ce picto

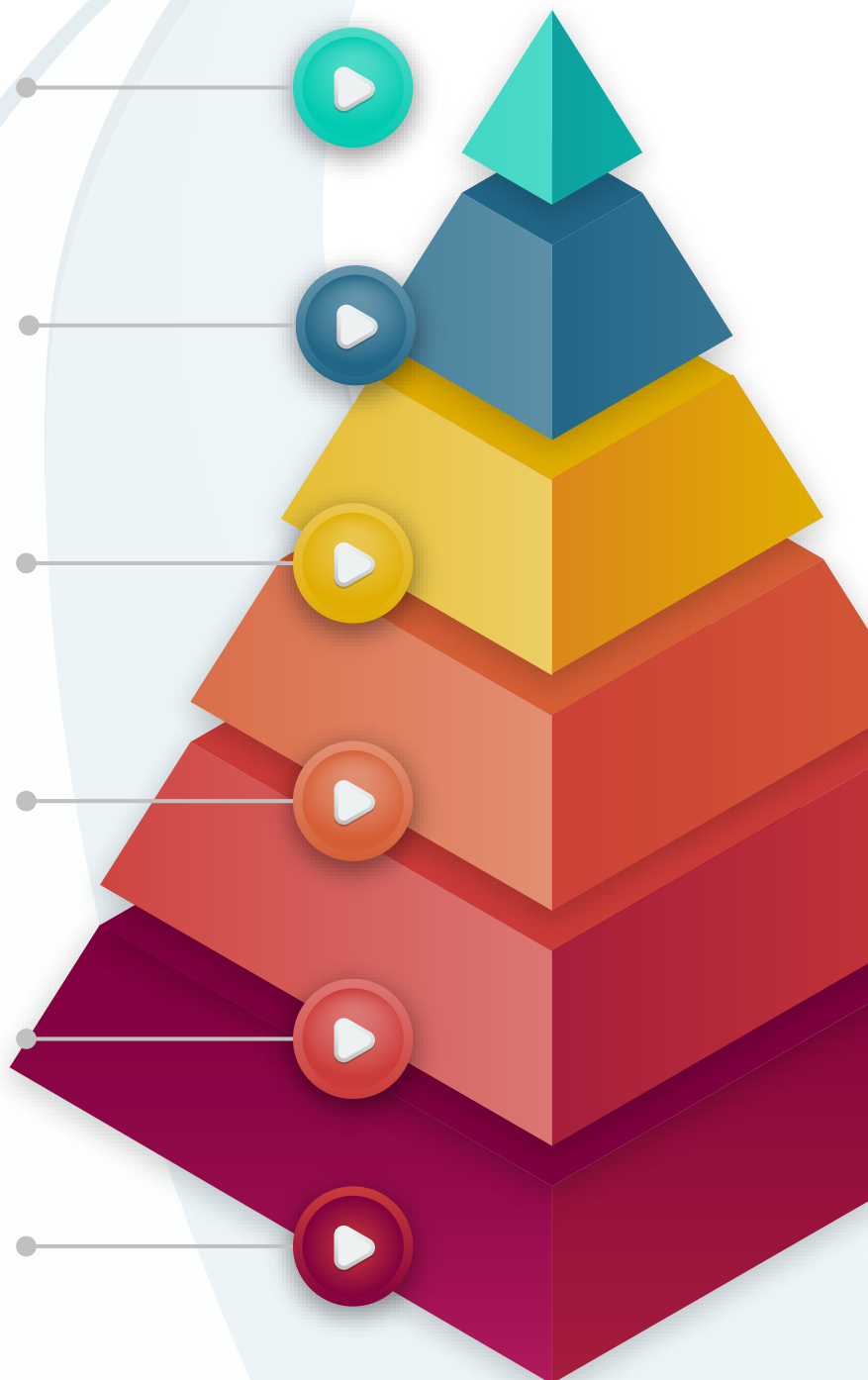



ÉQUIVALENCES ENTRE ANCIENS ET NOUVEAUX DIPLOMES

| Niveau de pratique | APPELLATIONS ACTUELLES | NOUVELLES APPELLATIONS |
|---------------------------------------|--|--|
| <p>LNH LFH PRO D2 D2F</p> | <p>Entraîneur Fédéral (EF)</p> <hr/> <p>Entraîneur Interrégional (EIR)</p> | <p>Certificat « Entraîneur professionnel » ou Certificat « Entraîneur formateur de joueur »</p> <hr/> <p>Certificat « Former » ou Certificat « Performer »</p> |
| <p>N1 N2 N3</p> | <p>Entraîneur Interrégional (EIR)</p> <hr/> <p>Animateur de Handball (AHB)</p> | <p>Certificat « Former » ou Certificat « Performer »</p> <hr/> <p>Certificat « Contribuer à l'animation sportive de la structure » + Certificat « contribuer au fonctionnement de la structure »</p> |
| <p>PRENATIONAL</p> | <p>Entraîneur Régional</p> <hr/> <p>Animateur de Handball</p> | <p>Certificat « Entraîner des jeunes » ou Certificat « Entraîner des adultes »</p> <hr/> <p>Certificat « Contribuer à l'animation sportive de la structure » + Certificat « contribuer au fonctionnement de la structure »</p> |

Les modalités d'équivalences de l'appellation actuelle à la nouvelle architecture vous seront communiquées ultérieurement.
Les équivalences en lien avec les Diplômes d'États vous seront envoyées dès les parutions officielles.



**INSTITUT
FORMATION
EMPLOI**
LIGUE NOUVELLE
AQUITAINE



LIGUE NOUVELLE-AQUITAINE DE HANDBALL ITFE

174 avenue du truc - 33 700 Mérignac

T. +33 (0)5.24.73.12.85

6000000.formation@ffhandball.net

www.nouvelleaquitaine-handball.org



ligue.nouvelleaquitaine.handball

Des formations d'excellence sur votre territoire

